

แผนการพัฒนา Building List

ปี 2564 – 2568

สำนักงานสาธารณสุขจังหวัดสตูล

แผนที่จังหวัดสตูล

Node รพ.ละงู
ปชก. 114,938 คน



➤ พื้นที่ 2,807.5 ตารางกิโลเมตร

➤ จำนวนนักท่องเที่ยว ปี 2561

➤ ประชากรมັນนิ 89 คน

- การปกครอง 7 อำเภอ 36 ตำบล 279 หมู่บ้าน

- ทั้งหมด 1,579,601 คน

- อาศัยในพื้นที่ อ.ละงู และ อ.มะนัง

- จำนวนประชากรรวม 320,444 คน

- ไทย 1,320,305 คน

- ต่างชาติ 259,296 คน



จำนวนประชากรจังหวัดสตูล

อำเภอ	จากทะเบียนราษฎร		รวม	หลังคาเรือน
	ชาย	หญิง		
เมือง	45,012	45,897	90,909	28,409
ควนโดน	13,187	13,459	26,646	7,571
ควนกาหลง	17,550	17,422	34,972	11,600
ท่าแพ	14,617	14,803	29,420	8,415
ละงู	35,941	36,591	72,532	22,749
ทุ่งหว้า	12,060	12,081	24,141	7,613
มะนัง	9,347	8,918	18,265	6,090
เทศบาลเมืองสตูล	11,391	12,168	23,550	9,882
รวม	159,105	161,339	320,444	102,329

ปิรามิดประชากร

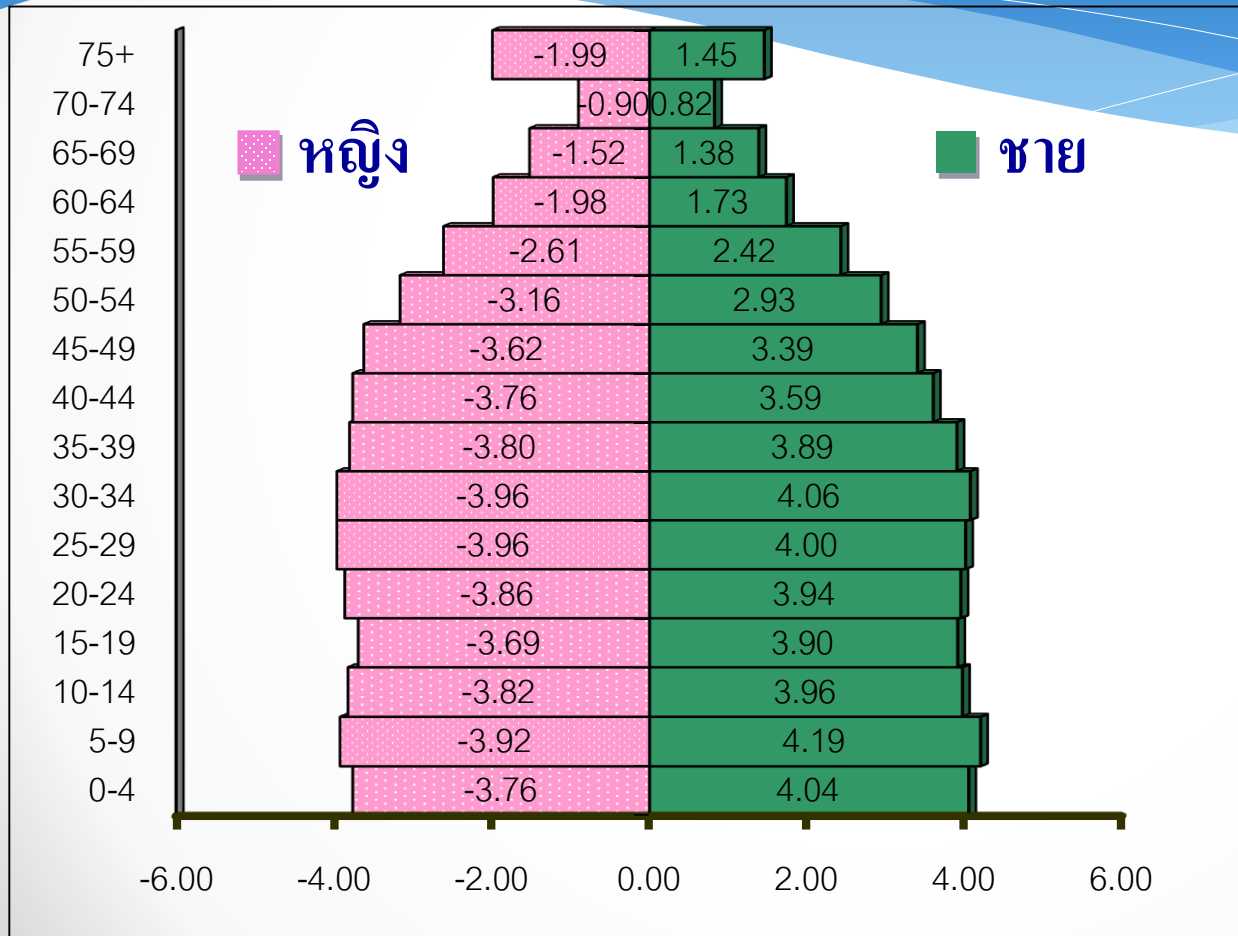

ข้อมูลประชากร

- วัยพึ่งพิง 35.48 %
- วัยแรงงาน 64.58 %
- วัยผู้สูงอายุ 12.04 %

ทรัพยากรสาธารณสุข

ข้อมูลสถานพยาบาล ปี 2562

อำเภอ	ประชากร	รพ.	จำนวน เตียงจริง	อัตรา ครองเตียง	รพ.สต./ ศสม
เมือง	114,468	รพ.สตูล	186	118.82	18/2
ละงู	72,532	รพ.ละงู	60	104.27	10/1
ควนกาหลง	34,972	รพ.ควนกาหลง	30	81.25	7/-
ท่าแพ	29,420	รพ.ท่าแพ	30	61.41	5/1
ควนโดน	26,646	รพ.ควนโดน	30	59.25	4
ทุ่งหว้า	24,141	รพ.ทุ่งหว้า	30	63.46	7
มะนัง	18,265	รพ.มะนัง	30	68.97	4
รวม	320,444	7	396		55/4

ทรัพยากรสาธารณสุข

บุคลากรสาธารณสุขในโรงพยาบาลเปรียบเทียบกับ FTE ปี 2562

ตำแหน่ง	ชั้นสูง	ชั้นต่ำ	ปฏิบัติงานจริง	ส่วนขาด จากกรอบชั้นต่ำ	ส่วนเกิน จากกรอบชั้นต่ำ
แพทย์	127	103	76	-27	
ทันตแพทย์	38	33	37		4
เภสัชกร	73	57	61		4
พยาบาล	758	598	766		168
จพ.ทันตะ	64	62	30	-32	
นวก/จพ.สช.	434	325	309	-16	

อัตราครองเตียง

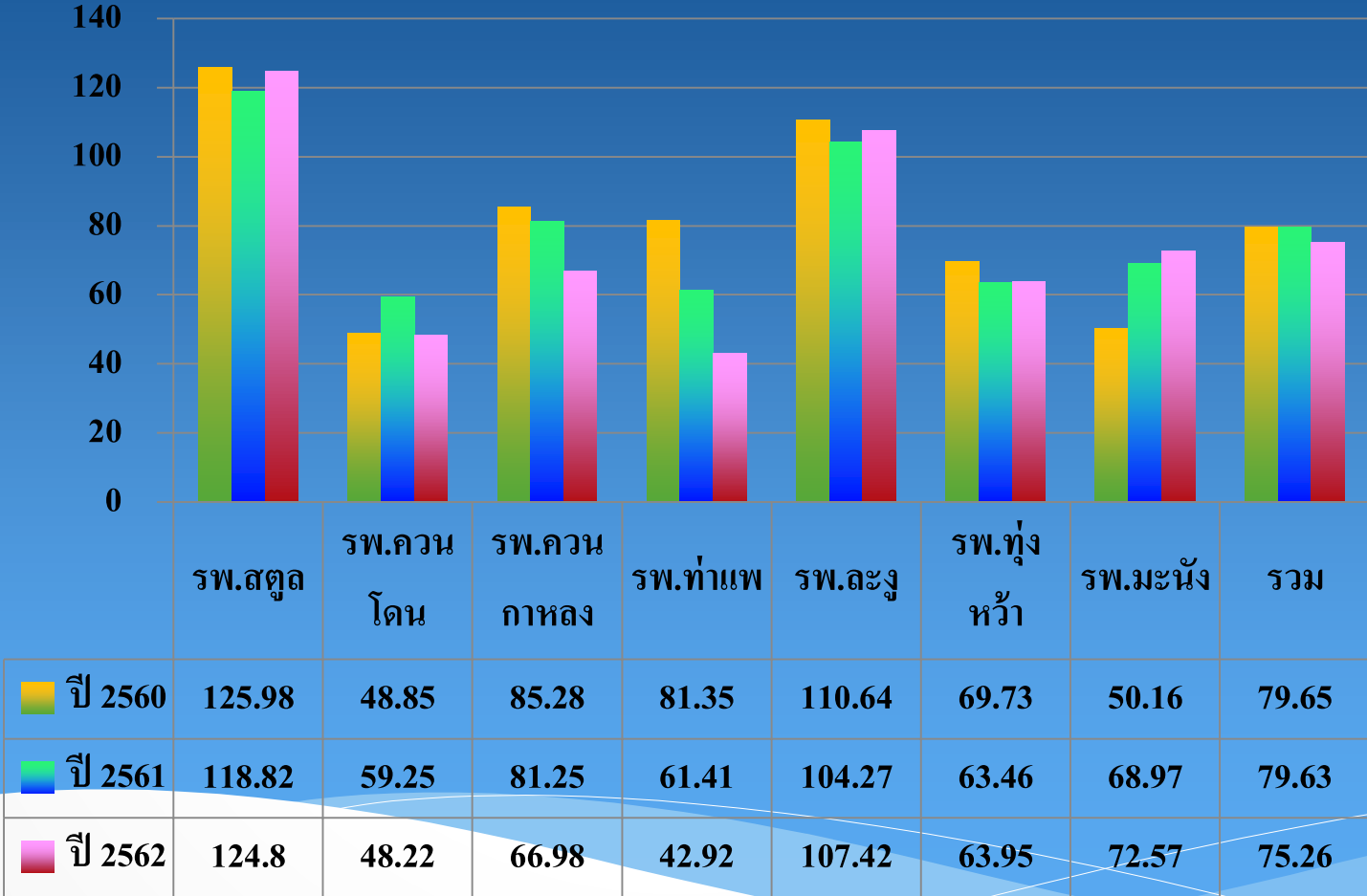

Active Bed

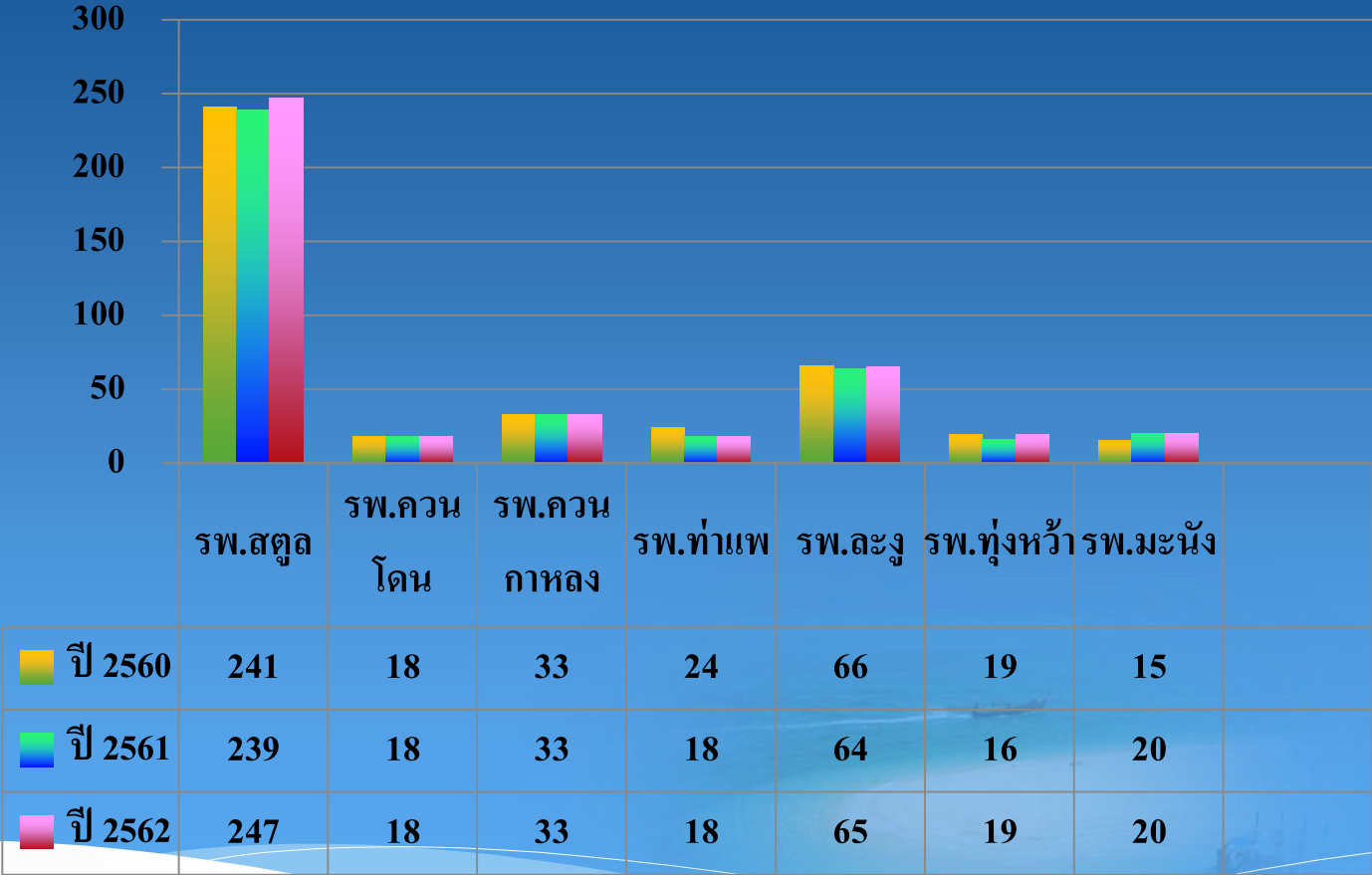

ข้อมูลการรับบริการที่โรงพยาบาล

อำเภอ	2560		2561		2562	
	คน	ครั้ง	คน	ครั้ง	คน	ครั้ง
รพ.สตูล	80,201	369,098	87,353	394,903	55,916	179,454
รพ.ควนโดน	17,121	68,269	17,872	73,284	12,252	36,172
รพ.ควนกาหลง	20,578	75,090	20,179	78,179	14,325	39,554
รพ.ท่าแพ	15,839	65,986	17,468	79,128	10,683	29,838
รพ.ละงู	36,392	147,945	37,897	164,439	24,282	69,776
รพ.ทุ่งหว้า	15,027	66,214	15,190	71,056	11,504	35,941
รพ.มะนัง	11,628	48,923	12,104	58,746	9,836	32,111
รวม	196,786	841,525	208,063	919,735	138,798	422,846

แผนรายการอาคารสิ่งก่อสร้างของโรงพยาบาล ในจังหวัดสตูล ปี 2564 - 2568

ลำดับ	รายการสิ่งก่อสร้าง (ระบุชื่ออาคาร จำนวนชั้น พื้นที่ใช้สอยประมาณ ระยะเวลา ก่อสร้าง)	แบบเลขที่	ราคาต่อ หน่วย	จำนวน	งบประมาณ					รวมเงิน ทั้งสิ้น	สถานที่
					2564	2565	2566	2567	2568		
1	อาคารแพทย์แผนไทย พ.ท.ใช้สอย ๒๕๐ ตร.ม. ระยะเวลา ก่อสร้าง ๓๐๐ วัน จำนวนงาน ๕ งวด	9728	4,767,900	1	4,767,900					4,767,900	รพ.มะนัง
2	อาคารบำบัดรักษา6ชั้นพื้นที่ใช้สอยประมาณ10440ตาราง เมตร(ระยะเวลาก่อสร้าง910วันจำนวน25งวด)	10554	274,065,000	1	54,813,120	109,626,240	109,626,240			274,065,600	รพ.สตูล
3	อาคารพัสดุและซ่อมบำรุง 2 ชั้น พื้นที่ใช้สอย 576 ตร.เมตร ระยะเวลาก่อสร้าง 300 วัน จำนวน 6 งวด	8709	6,286,900	1	6,286,900					6,286,900	รพ.ทุ่งหว้า
4	อาคารพัสดุและซ่อมบำรุง 2 ชั้น พื้นที่ใช้สอย 576 ตร.เมตร ระยะเวลาก่อสร้าง 300 วัน จำนวน 6 งวด	8709	6,286,900	1	6,286,900					6,286,900	รพ.ควน กาหลง
5	บ้านพักข้าราชการ ระดับ 8-9 อาคาร 2 ชั้นพื้นที่ใช้สอย 162 ตร.ม. ระยะเวลาก่อสร้าง 180 วัน จำนวน 5 งวด	9926/255 3	2,479,200.00	1	2,479,200. 00					2,479,200	รพ.ท่าแพ
6	เตาเผาขยะขนาดพิกัด 50 กก.ต่อชั่วโมง พร้อมอาคาร		2,389,800.00	1	2,389,800. 00					2,389,800.00	รพ.ท่าแพ
7	ระบบบำบัดน้ำเสีย	แบบ เฉพาะที่	15,643,000	1	15,643,000					15,643,000	รพ.ท่าแพ
8	บ้านพัก 7-8 อาคาร 2 ชั้นพื้นที่ใช้สอย 92 ตร.ม. ระยะเวลา ก่อสร้าง 180 วัน จำนวน 5 งวด	5338	1,200,900	1	1,200,900					1,200,900	รพ.มะนัง
9	บ้านพักข้าราชการ ระดับ 8-9 อาคาร 2 ชั้นพื้นที่ใช้สอย 162 ตร.ม. ระยะเวลาก่อสร้าง 180 วัน จำนวน 5 งวด	9926/255 3	2,479,200.00	1	2,479,200. 00					2,479,200	รพ.มะนัง
	รวม				96,346,920						

แผนรายการอาคารสิ่งก่อสร้างของโรงพยาบาล ในจังหวัดสตูล ปี 2564 - 2568

ลำดับ	รายการสิ่งก่อสร้าง (ระบุชื่ออาคาร จำนวนชั้น พื้นที่ใช้สอยประมาณ ระยะเวลา ก่อสร้าง)	แบบเลขที่	ราคาต่อ หน่วย	จำนวน	งบประมาณ					รวมเงิน ทั้งสิ้น	สถานที่
					2564	2565	2566	2567	2568		
1	อาคารแพทย์แผนไทย พ.ท.ใช้สอย ๒๕๐ ตร.ม. ระยะเวลา ก่อสร้าง ๓๐๐ วัน จำนวนงาน ๕ งวด	9728	4,767,900	1	4,767,900					4,767,900	รพ.มะนัง
2	อาคารบำบัดรักษา6ชั้นพื้นที่ใช้สอยประมาณ10440ตาราง เมตร(ระยะเวลาก่อสร้าง910วันจำนวน25งวด)	10554	274,065,000	1	54,813,120	109,626,240	109,626,240			274,065,600	รพ.สตูล
3	อาคารพัสดุและซ่อมบำรุง 2 ชั้น พื้นที่ใช้สอย 576 ตร.เมตร ระยะเวลาก่อสร้าง 300 วัน จำนวน 6 งวด	8709	6,286,900	1	6,286,900					6,286,900	รพ.ทุ่งหว้า
4	อาคารพัสดุและซ่อมบำรุง 2 ชั้น พื้นที่ใช้สอย 576 ตร.เมตร ระยะเวลาก่อสร้าง 300 วัน จำนวน 6 งวด	8709	6,286,900	1	6,286,900					6,286,900	รพ.ควน กาหลง
5	บ้านพักข้าราชการ ระดับ 8-9 อาคาร 2 ชั้นพื้นที่ใช้สอย 162 ตร.ม. ระยะเวลาก่อสร้าง 180 วัน จำนวน 5 งวด	9926/255 3	2,479,200.00	1	2,479,200. 00					2,479,200	รพ.ท่าแพ
6	เตาเผาขยะขนาดพิกัด 50 กก.ต่อชั่วโมง พร้อมอาคาร		2,389,800.00	1	2,389,800. 00					2,389,800.00	รพ.ท่าแพ
7	ระบบบำบัดน้ำเสีย	แบบ เฉพาะที่	15,643,000	1	15,643,000					15,643,000	รพ.ท่าแพ
8	บ้านพัก 7-8 อาคาร 2 ชั้นพื้นที่ใช้สอย 92 ตร.ม. ระยะเวลา ก่อสร้าง 180 วัน จำนวน 5 งวด	5338	1,200,900	1	1,200,900					1,200,900	รพ.มะนัง
9	บ้านพักข้าราชการ ระดับ 8-9 อาคาร 2 ชั้นพื้นที่ใช้สอย 162 ตร.ม. ระยะเวลาก่อสร้าง 180 วัน จำนวน 5 งวด	9926/255 3	2,479,200.00	1	2,479,200. 00					2,479,200	รพ.มะนัง
	รวม				96,346,920						

แผนรายการอาคารสิ่งก่อสร้างของโรงพยาบาลในจังหวัดสตูล ปี 2564 - 2568

ลำดับ	รายการสิ่งก่อสร้าง (ระบุชื่ออาคาร จำนวนชั้น พื้นที่ใช้สอยประมาณ ระยะเวลา ก่อสร้าง)	แบบเลขที่	ราคาต่อ หน่วย	จำนวน	งบประมาณ					รวมเงิน ทั้งสิ้น	สถานที่
					2564	2565	2566	2567	2568		
1	บ้านพักข้าราชการ ระดับ 8-9 อาคาร 2 ชั้นพื้นที่ใช้สอย 162 ตร.ม. ระยะเวลาก่อสร้าง 180 วัน จำนวน 5 งด	9926/2553	2,479,200.00	1		2,479,200.00				2,479,200	รพ.ทุ่งหว้า
2	อาคารซักฟอก-จ่ายกลาง(อาคาร คสล.2 ชั้น)พื้นที่ใช้สอย450 ตร.ม.ระยะเวลาก่อสร้าง 320 วันจำนวน 6 งด	9540	10,053,300	1		10,053,300				10,053,300	รพ.มะนัง
3	อาคารซักฟอก-จ่ายกลาง(อาคาร คสล.2 ชั้น)พื้นที่ใช้สอย450 ตร.ม.ระยะเวลาก่อสร้าง 320 วันจำนวน 6 งด	9540	10,053,300	1		10,053,300				10,053,300	รพ.ละงู
4	บ้านพักข้าราชการ ระดับ 8-9 อาคาร 2 ชั้นพื้นที่ใช้สอย 162 ตร.ม. ระยะเวลาก่อสร้าง 180 วัน จำนวน 5 งด	9926/2553	2,479,200.00	1		2,479,200.00				2,479,200	รพ.ทุ่งหว้า
5	อาคารพักผู้ป่วย (พิเศษ) ชั้นเดียว 6 ห้อง พื้นที่ใช้สอย 345 ตร.เมตร ระยะเวลาก่อสร้าง 360 วัน	10118	8,095,000	1		8,095,000				8,095,000	รพ.ควนกาหลง
6	อาคารแพทย์แผนไทย พ.ท.ใช้สอย ๒๕๐ ตร.ม. ระยะเวลาก่อสร้าง ๓๐๐ วัน จำนวนงาน ๕ งด	9728	4,767,900	1		4,767,900				4,767,900	รพ.ควนโดน
7	อาคารพักเจ้าหน้าที่ 96 ยูนิต 8 ชั้น พื้นที่ใช้สอย 6774 ตารางเมตร ระยะเวลาก่อสร้าง 720 วัน จำนวน 20 งด	10950	123,098,600	1		24,619,720	49,239,440	49,239,440		123,098,600	รพ.สตูล
8	อาคารทันตกรรมและแพทย์แผนไทย ๒ ชั้น พ.ท.ใช้สอย ๖๒๘ ตร.ม.	10591	8,661,900	1		8,661,900				8,661,900	รพ.ท่าแพ
	รวม					68,730,320					

แผนรายการอาคารสิ่งก่อสร้างของโรงพยาบาลในจังหวัดสตูล ปี 2564 - 2568

ลำดับ	รายการสิ่งก่อสร้าง (ระบุชื่ออาคาร จำนวนชั้น พื้นที่ใช้สอยประมาณ ระยะเวลา ก่อสร้าง)	แบบเลขที่	ราคาต่อ หน่วย	จำนวน	งบประมาณ					รวมเงิน ทั้งสิ้น	สถานที่
					2564	2565	2566	2567	2568		
1	อาคารโภชนาการ 4 ชั้น พื้นที่ใช้สอย 1894 ตารางเมตร ระยะเวลาก่อสร้าง 365 วัน จำนวน 11 งวด	10459	45,000,000	1			45,000,000			45,000,000	รพ.สตูล
2	อาคารทันตกรรมและแพทย์แผนไทย	10591	8,661,900.00	1			8,661,900			8,661,900	รพ.มะนัง
3	อาคารพักพยาบาล 24 ห้อง (12 ครอบครั้ว) พ.ท.ใช้สอย ๗๔๕ ตร.ม. ๓ ชั้น ๘ งวดงาน ระยะเวลาก่อสร้าง ๓๖๐ วัน	9555	9,583,800	1			9,583,800			9,583,800	รพ.ละงู
4	บ้านพักข้าราชการ ระดับ 8-9 อาคาร 2 ชั้นพื้นที่ใช้สอย 162 ตร.ม. ระยะเวลาก่อสร้าง 180 วัน จำนวน 5 งวด	9926/255 3	2,479,200.00	1			2,479,200.00			2,479,200	รพ.ควน กาหลง
5	บ้านพักข้าราชการ ระดับ 8-9 อาคาร 2 ชั้นพื้นที่ใช้สอย 162 ตร.ม. ระยะเวลาก่อสร้าง 180 วัน จำนวน 5 งวด	9926/255 3	2,479,200.00	1			2,479,200.00			2,479,200	ควนโดน
6	อาคารพัสดุและซ่อมบำรุง 2 ชั้น พื้นที่ใช้สอย 576 ตร.เมตร ระยะเวลาก่อสร้าง 300 วัน จำนวน 6 งวด	8709	6,286,900	1			6,286,900			6,286,900	รพ.ท่าแพ
7	อาคารผู้ป่วยผู้ป่วยนอก - อุบัติเหตุ ๕ ชั้น พื้นที่ใช้สอย ๘,๒๕๐ ตร.ม. ระยะเวลาก่อสร้าง ๘๐๐ วัน ๑๖ งวด	๘๗๐๘/ ๔๓+ข. ๒๕๘/ ส.ถ./๕๒	178,465,114	1			176,465,114			176,465,114.00	รพ.ละงู
	รวม						250,956,114				

แผนรายการอาคารสิ่งก่อสร้างของโรงพยาบาลในจังหวัดสตูล ปี 2564 - 2568

ลำดับ	รายการสิ่งก่อสร้าง (ระบุชื่ออาคาร จำนวนชั้น พื้นที่ใช้สอยประมาณ ระยะเวลา ก่อสร้าง)	แบบเลขที่	ราคาต่อ หน่วย	จำนวน	งบประมาณ					รวมเงิน ทั้งสิ้น	สถานที่
					2564	2565	2566	2567	2568		
1	อาคารผู้ป่วยหนักฟื้นฟูสมรรถภาพผู้พิการ(กายภาพบำบัด) หน่วยแพทย์แผนไทยพื้นที่ 3,258 ตารางเมตร เป็นอาคาร คสล.5ชั้น ระยะเวลาก่อสร้าง 720 วัน จำนวน 15 งวด	10003	52,783,800	1				52,783,800		52,783,800	รพ.สตูล
2	อาคารโรงนั่งกลาง	5323/36	2,395,100	1				2,395,100		2,395,100	รพ.มะนัง
3	อาคารพักพยาบาล 24 ห้อง (12 ครอบครัว) พ.ท.ใช้สอย ๑๔๕๕ ตร.ม. ๓ ชั้น ๘ งวดงาน ระยะเวลาก่อสร้าง ๓๖๐ วัน	9555	9,583,800	1				9,583,800		9,583,800	ควนโดน
4	อาคารพักพยาบาล 24 ห้อง (12 ครอบครัว) พ.ท.ใช้สอย ๑๔๕๕ ตร.ม. ๓ ชั้น ๘ งวดงาน ระยะเวลาก่อสร้าง ๓๖๐ วัน	9555	9,583,800	1				9,583,800		9,583,800	รพ.ควน กาหลง
5	อาคารพักพยาบาล 24 ห้อง (12 ครอบครัว) พ.ท.ใช้สอย ๑๔๕๕ ตร.ม. ๓ ชั้น ๘ งวดงาน ระยะเวลาก่อสร้าง ๓๖๐ วัน	9555	9,583,800	1				9,583,800		9,583,800	รพ.ท่าแพ
6	อาคารโรงครัว โรงอาหาร 2 ชั้น พ.ท.450 ตร.ม. ระยะเวลา ก่อสร้าง 320 วัน จำนวน 6 งวด	9539	9,178,100	1				9,178,100		9,178,100	รพ.ละงู
7	อาคารพัสดุและซ่อมบำรุง 2 ชั้น พื้นที่ใช้สอย 576 ตร.เมตร ระยะเวลาก่อสร้าง 300 วัน จำนวน 6 งวด	8709	6,286,900	1				6,286,900		6,286,900	รพ.มะนัง
	รวม							99,395,300			

แผนรายการอาคารสิ่งก่อสร้างของโรงพยาบาล ในจังหวัดสตูล ปี 2564 - 2568

ลำดับ	รายการสิ่งก่อสร้าง (ระบุชื่ออาคาร จำนวนชั้น พื้นที่ใช้สอยประมาณ ระยะเวลา ก่อสร้าง)	แบบเลขที่	ราคาต่อ หน่วย	จำนวน	งบประมาณ					รวมเงิน ทั้งสิ้น	สถานที่
					2564	2565	2566	2567	2568		
1	อาคารพัสดุและซ่อมบำรุง 5 ชั้นเป็นอาคาร คสล.5ชั้น พื้นที่ใช้สอยประมาณ 4,888 ตารางเมตรระยะเวลาก่อสร้าง365 วัน 10 งวด	9003	39,239,800	1					39,239,800	39,239,800	รพ.สตูล
2	อาคารพัสดุและซ่อมบำรุง 2 ชั้น พ.ท.ใช้สอย ๕๗๖ ตร.ม. งบดำเนินงาน ๖ งวด ๓๐๐ วัน	8709	6,286,900	1					6,045,000	6,045,000	รพ.ละงู
	รวม								45,284,800		
	งบประมาณรวม									880,924,014	

๒๘ ถ้ำผดุง

