

ติดตามความก้าวหน้างบประมาณ **จชต.** ประจำปีงบประมาณ 2562



ด่วนที่สุด



สรุปความก้าวหน้างบขายแดนใต้ ปีงบประมาณ 2562

(ต.ค. 61 – เม.ย. 62)

แหล่งงบประมาณ	งบประมาณ				
	งบประมาณรวม	ผลการเบิกจ่าย	ร้อยละผลการเบิกจ่าย	คงเหลือ	ร้อยละคงเหลือ
งบดำเนินงาน	32,905,400	14,418,376.64	43.82	18,487,023.36	56.18
งบอุดหนุน	15,600,000	14,240,000	91.28	1,360,000	8.72
งบรายจ่ายอื่น	2,500,000	1,250,000	50.00	1,250,000	50.00
รวมทั้งสิ้น	51,005,400	29,908,376.64	58.64	21,097,023.36	41.36

หมายเหตุ : (1) งบประมาณจัดสรรรวมทั้งสิ้นใน ปีงบประมาณ 2562 คือ 51,005,400 บาท

(2) ทำการจัดสรรงบประมาณลงพื้นที่แล้ว (ต.ค. 61 - เม.ย. 62) เป็นเงิน 51,005,400 บาท



สรุปความก้าวหน้างบขายแดนใต้ ปีงบประมาณ 2562 (ต.ค.61 – เม.ย.62)

แยกตามจังหวัด/ประเภทงบประมาณ

งบประมาณ/ จังหวัด	งบดำเนินงาน			งบอุดหนุน			งบรายจ่ายอื่น		
	งบประมาณ	เบิกจ่าย/ ร้อยละ	คงเหลือ/ ร้อยละ	งบประมาณ	เบิกจ่าย/ ร้อยละ	คงเหลือ/ ร้อยละ	งบประมาณ	เบิกจ่าย/ ร้อยละ	คงเหลือ/ ร้อยละ
สงขลา	5,000,000	1,851,417.01 (37.03)	3,148,582.99 (62.97)	3,450,000	3,000,000 (86.96)	450,000 (13.04)	50,000	0 (0.00)	50,000 (100.00)
สตูล	3,080,000	1,386,474 (45.02)	1,693,526 (54.98)	2,460,000	2,460,000 (100.00)	0 (0.00)	50,000	0 (0.00)	50,000 (100.00)
ปัตตานี	5,100,000	2,337,927.92 (45.84)	2,762,072.08 (54.16)	2,120,000	2,120,000 (100.00)	0 (0.00)	-	-	-
ยะลา	4,500,000	1,735,078.37 (38.56)	2,764,921.63 (61.44)	2,600,000	2,600,000 (100.00)	0 (0.00)	50,000	0 (0.00)	50,000 (100.00)
นราธิวาส	5,280,000	1,598,200 (30.27)	3,681,800 (69.73)	4,060,000	4,060,000 (100.00)	0 (0.00)	1,100,000	0 (0.00)	1,100,000 (100.00)
รพ.หาดใหญ่	500,000	108,772 (21.75)	391,228 (78.25)	-	-	-	-	-	-
สนง.12	1,543,390	515,200 (33.38)	1,028,190 (66.62)	-	-	-	-	-	-
รวมทั้งสิ้น	25,003,390	9,533,069.30 (38.13)	15,470,320.70 (61.87)	14,690,000	14,240,000 (96.94)	450,000 (3.06)	1,250,000	0 (0.00)	1,250,000 (100.00)

สรุปความก้าวหน้างบขายแดนใต้ ปีงบประมาณ 2562 (ต.ค.61 – เม.ย.62)

แยกตามจังหวัด/ประเภทงบประมาณ

งบประมาณ/ จังหวัด	งบประมาณรวม (งบดำเนินงาน+งบอุดหนุน+รายจ่ายอื่น)				
	งบประมาณรวม	เบิกจ่ายรวม	ร้อยละ การเบิกจ่าย	คงเหลือทั้งสิ้น	ร้อยละ คงเหลือทั้งสิ้น
สงขลา	8,500,000	4,851,417.01	57.08	3,648,582.99	42.92
สตูล	5,590,000	3,846,474	68.81	1,743,526	31.19
ปัตตานี	7,220,000	4,457,927.92	61.74	2,762,072.08	38.26
ยะลา	7,150,000	4,335,078.37	60.63	2,814,921.63	39.37
นราธิวาส	10,440,000	5,658,200	54.20	4,781,800	45.80
รพ.หาดใหญ่	500,000	108,772	21.75	391,228	78.25
สนง.12	1,543,390	515,200	33.38	1,028,190	66.62
รวมทั้งสิ้น	40,943,390	23,773,069.30	58.06	17,170,320.70	41.94

สรุปความก้าวหน้าการขายแดนใต้ ปีงบประมาณ 2562

(ต.ค. 61 – เม.ย. 62)

การเบิกจ่ายงบประมาณ **หมวดงบดำเนินงาน** แยกรายจังหวัด

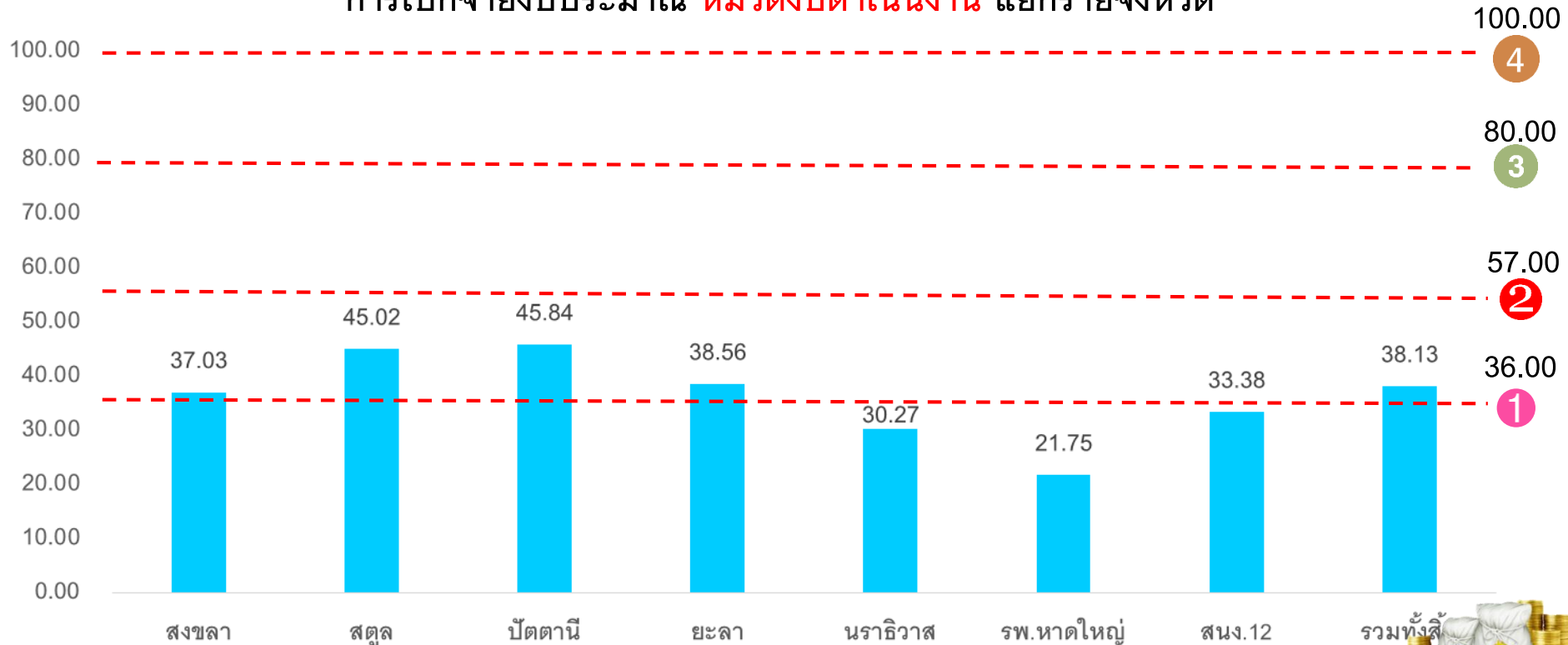

สรุปความก้าวหน้างบชายแดนใต้ ปีงบประมาณ 2562

(ต.ค. 61 – เม.ย. 62)

การเบิกจ่ายงบประมาณ แยกรายจังหวัด/หมวดงบประมาณ

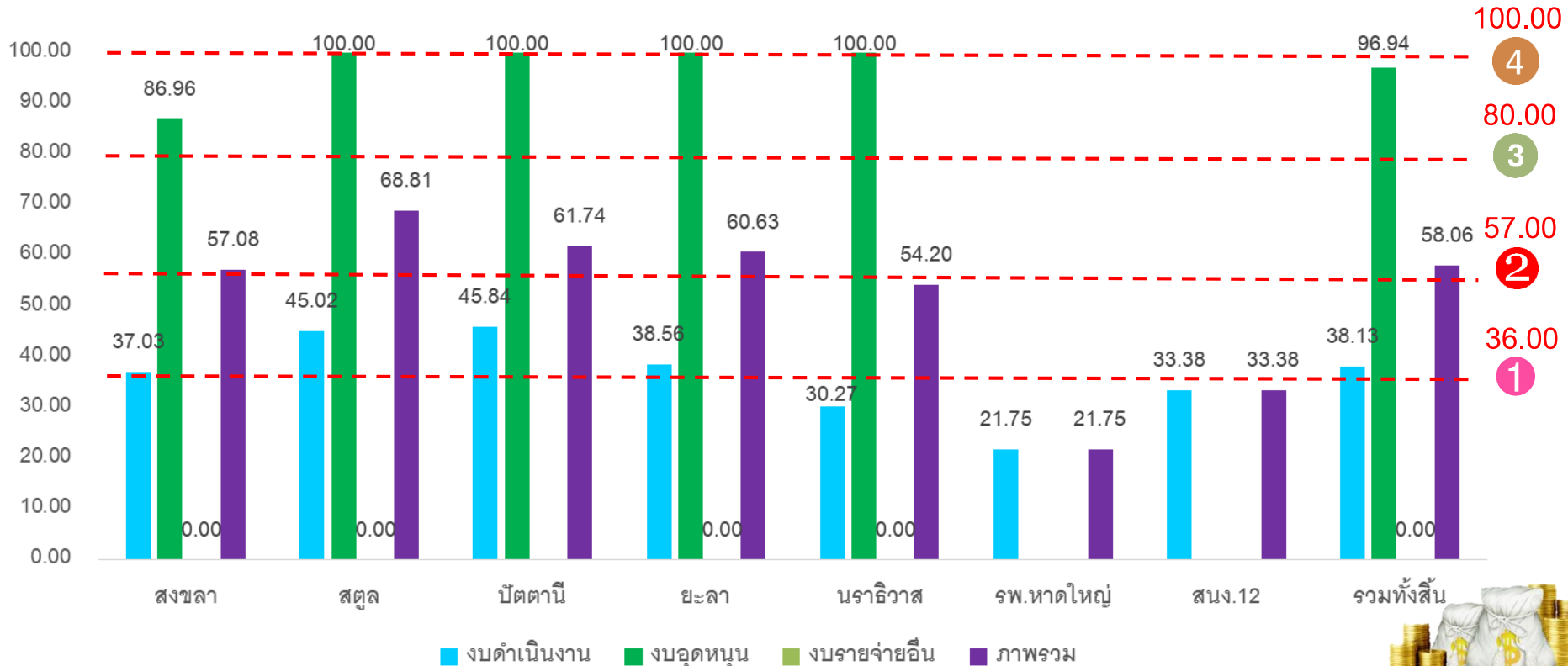



บทส่งท้าย

- ขอความกรุณาให้ทุกจังหวัด**เร่งรัด**การ**เบิกจ่าย**งบประมาณ



ด่วนที่สุด



“ขอบคุณครับ”



ชายแดนใต้ไม่ทอดทิ้งกัน...