

การประชุมขับเคลื่อนการดำเนินงานคณะกรรมการยุทธศาสตร์
และสารสนเทศสุขภาพที่ 12

ปีงบประมาณ พ.ศ. 2563

ผลการดำเนินงานการจัดทำงบประมาณรายจ่ายประจำปีงบประมาณ พ.ศ. 2562 - 2563

งบประมาณที่ได้รับจัดสรรในปีที่ผ่านมา (แผนงานพื้นฐาน)

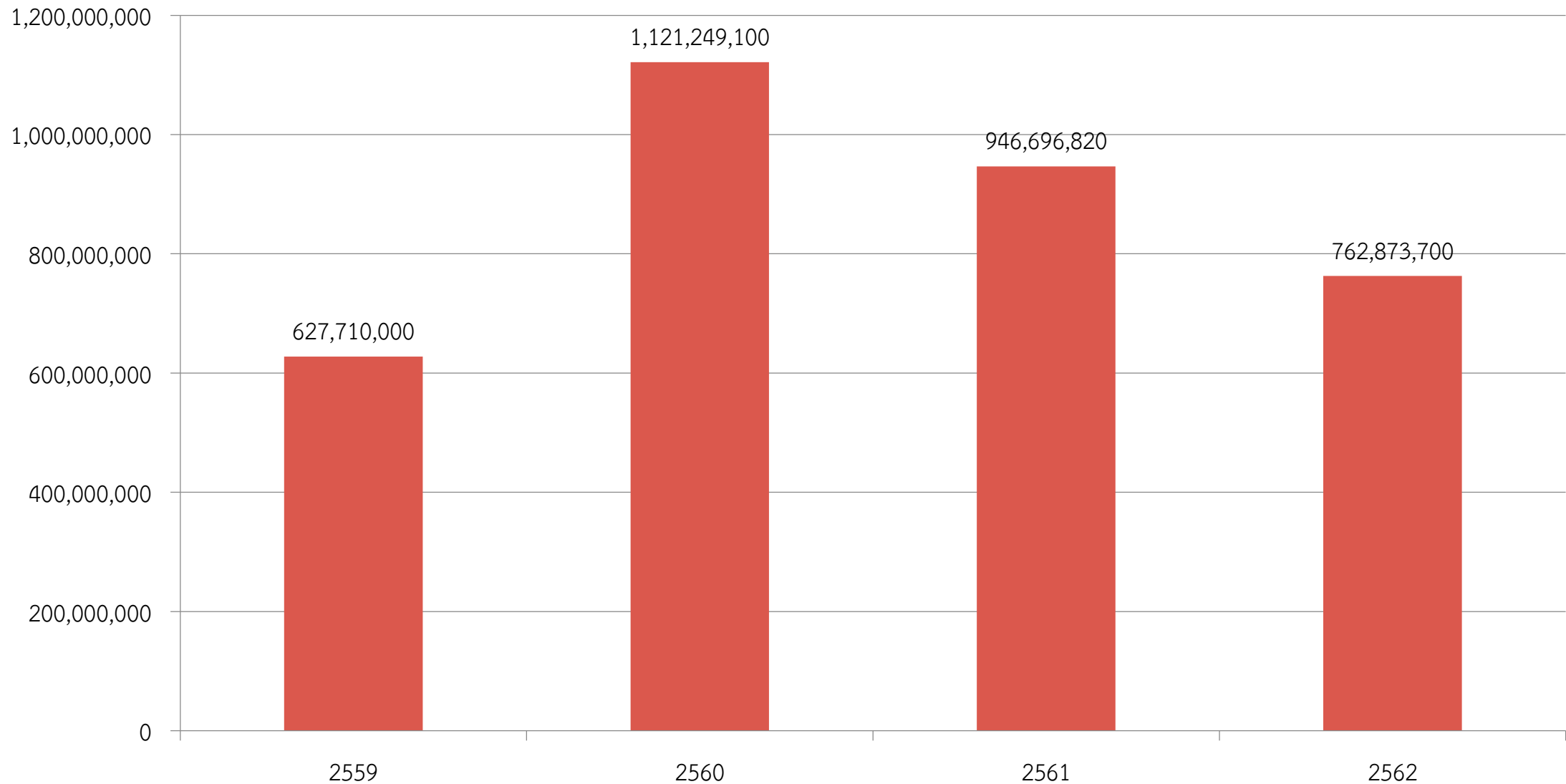

งบลงทุนงบประมาณรายจ่ายประจำปีงบประมาณ พ.ศ. 2562 เขตสุขภาพที่12

กระทรวงสาธารณสุข

กระทรวงอื่นๆ

งบประมาณรายจ่ายประจำปีงบประมาณ (รายการครุภัณฑ์ ที่ดินและสิ่งก่อสร้าง)

งบค่าบริการทางการแพทย์ที่เบิกจ่ายในลักษณะงบลงทุน (งบค่าเสื่อม)

งบกลาง (มติดคณะรัฐมนตรี)

งบกลุ่มจังหวัด (OSM)

งบอื่นๆ

แผนงานพื้นฐาน+ ยุทธศาสตร์

แผนงานบูรณาการเพื่อพัฒนาพื้นที่ระดับภาค

- ระดับหน่วยบริการ (70%)
- ระดับจังหวัด (20%)
- ระดับเขต (10%)

27.9972
ปรับปรุง/ซ่อมแซมบ้านพัก
เสื่อมโทรม

สนับสนุนครุภัณฑ์สำหรับ
รพ.สต.
42.6610 ลบ.

กลุ่มจังหวัดภาคใต้ฝั่งอ่าวไทย (พัทลุง สงขลา)

กลุ่มจังหวัดภาคใต้ฝั่งอันดามัน (ตรัง สตูล)

กลุ่มจังหวัดภาคใต้ชายแดน (ปัตตานี ยะลา นราธิวาส)

งบสนับสนุนซ่อมแซม
รพช. เสื่อมโทรม

- รายการหน่วยบริการ/หน่วยบริหาร
- ครุภัณฑ์ปฐมภูมิ
- ครุภัณฑ์คอมพิวเตอร์
- รายการบำบัดน้ำเสีย
- รายการชายแดนใต้
- รายการโครงการเฉลิมพระเกียรติ
- รายการอื่นๆ

- ภาคใต้ (ตรัง พัทลุง สงขลา สตูล)
- ภาคใต้ชายแดน (ปัตตานี ยะลา นราธิวาส)

252.7056 ลบ.

762.8737 ลบ.

เปรียบเทียบคำขอ-รายการจัดสรร งบลงทุนปี 2562 (แผนงานพื้นฐาน)

จังหวัด	ครุภัณฑ์		สิ่งก่อสร้าง		รวม		ร้อยละงบจัดสรร เทียบกับคำขอ
	คำขอ	จัดสรร	คำขอ	จัดสรร	คำขอ	จัดสรร	
ตรัง	146,614,000	25,396,000	235,693,640	184,133,600	382,307,640	209,529,600	54.80
พัทลุง	70,976,000	15,251,000	111,892,803	26,161,400	182,868,803	41,412,400	22.65
สงขลา	469,763,950.00	49,791,700	161,574,474.80	77,921,700	631,338,424.80	127,713,400	20.23
สตูล	30,152,400	25,374,400	121,788,400	33,875,800	151,940,800	59,250,200	39.00
ปัตตานี	82,571,000	29,100,000	95,058,000	41,609,300	177,629,000	70,709,300	39.80
ยะลา	131,693,300.00	31,131,000	71,112,910.94	53,626,500	202,806,210.9	84,757,500	41.79
นราธิวาส	139,633,500	48,494,000	144,284,540	121,007,300	283,918,040	169,501,300	59.70
รวม	1,071,404,150	224,538,100	941,404,769	538,335,600	2,012,808,919	762,873,700	37.90

ข้อมูลคำของบฯ ณ วันที่ 22 กันยายน 2560
ข้อมูลรายการจัดสรร ณ 19 กรกฎาคม 2561

สรุปงบประมาณรายจ่ายประจำปีงบประมาณ พ.ศ. 2562 (แผนงานพื้นฐาน)

จังหวัด	กส.บริการ	คท.บริการ	กส.บริหาร	คท.บริหาร	PCC	คตมฯ	น้ำเสีย	ก.รพร.	คท.รพร.	กส.จชต.	คท.จชต.	รวม
ตรัง	144,300,100	16,880,000	-	194,000	6,216,000	886,000	25,154,000	14,679,500	1,220,000	-	-	209,529,600
พัทลุง	11,080,700	12,538,000	11,080,700	119,000	2,160,000	434,000	4,000,000	-	-	-	-	41,412,400
สงขลา	-	-	-	-	10,011,000	3,263,700	6,087,000	-	-	71,834,700	36,517,000	127,713,400
สตูล	-	-	-	-	6,062,000	510,000	-	-	-	33,875,800	18,802,400	59,250,200
ปัตตานี	-	-	-	-	18,868,000	-	18,914,000	-	-	22,695,300	10,232,000	70,709,300
ยะลา	-	-	-	-	7,560,000	-	-	-	1,340,000	53,626,500	22,231,000	84,757,500
นราธิวาส	-	-	-	-	2,980,000	1,497,000	30,700,000	38,242,500	644,000	52,064,800	43,373,000	169,501,300
รวม	155,380,800	29,418,000	11,080,700	313,000	53,857,000	6,590,700	84,855,000	52,922,000	3,204,000	234,097,100	131,155,400	762,873,700

รายการงบประมาณที่ได้รับจัดสรร งบปี 2562 (สิ่งก่อสร้างวงเงินเกิน 10 ลบ.)

รายการ	งบประมาณ	หน่วยงาน
อาคารวินิจฉัยและรักษา เป็น อาคาร คสล. 8 ชั้น	121,655,900	โรงพยาบาลตรัง
อาคารพักเจ้าหน้าที่ 2 ชั้น พร้อมระบบบำบัดขนาด 300 ลูกบาศก์เมตร/วัน เป็นอาคาร คสล. 2 ชั้น	17,154,000	โรงพยาบาลตรัง
อาคารหอพักพยาบาล 6 ชั้น	29,525,600	โรงพยาบาลระนอง
อาคารส่งเสริมสุขภาพและอเนกประสงค์	13,947,200	โรงพยาบาลคลองหอยโข่ง
อาคารกายภาพบำบัด เป็นอาคาร คสล. 2 ชั้น	11,310,500	โรงพยาบาลท่าแพ
อาคารพักเจ้าหน้าที่ 96 ยูนิต 8 ชั้น เป็นอาคาร คสล. 8 ชั้น	27,133,400	โรงพยาบาลยะลา
อาคารส่งเสริมสุขภาพและอเนกประสงค์ (แบบแพทย์แผนไทย) เป็นอาคาร คสล. 2 ชั้น	13,878,700	โรงพยาบาลบันนังสตา
ปรับปรุงระบบบำบัดน้ำเสียและระบบระบายน้ำ	30,700,000	โรงพยาบาลรือเสาะ
อาคารพักพยาบาล 32 ห้อง (16 ครอบครัว) เป็นอาคาร คสล. 4 ชั้น	12,708,300	โรงพยาบาลสุคีริน
อาคารแพลตฟอร์มแพทย์ 12 ยูนิต เป็นอาคาร คสล. 4 ชั้น	31,992,000	โรงพยาบาลยิ่งอเฉลิมพระเกียรติ 80 พรรษา
รวม	310,005,600	

งบประมาณรายจ่ายประจำปีงบประมาณ พ.ศ. 2562 (แผนงานบูรณาการเพื่อพัฒนาพื้นที่ระดับภาค)

จังหวัด	คก.พัฒนาระบบการแพทย์ฉุกเฉินและการส่งต่อ		คก.พัฒนาบริการที่เป็นเลิศทางการแพทย์		คก.การแพทย์แผนไทย		รวม
	สิ่งก่อสร้าง	ครุภัณฑ์	สิ่งก่อสร้าง	ครุภัณฑ์	สิ่งก่อสร้าง	ครุภัณฑ์	
ปัตตานี	28,000,000	28,860,200	-	-	24,807,000	-	81,667,200
ยะลา	21,000,000	85,343,400	-	-	-	-	106,343,400
นราธิวาส	14,000,000	36,305,000	5,000,000	9,390,000	-	-	64,695,000
รวม	63,000,000	150,508,600	5,000,000	9,390,000	24,807,000	-	252,705,600



ลำดับ	หน่วยรับงบประมาณ	งบบูรณาการแผนงานพัฒนาพื้นที่ระดับภาค			แผนงานพื้นฐานและแผนงานยุทธศาสตร์			รวมทั้งสิ้น		
		รายการครุภัณฑ์	สิ่งก่อสร้าง	รวม	รายการครุภัณฑ์	สิ่งก่อสร้าง	รวม	รายการครุภัณฑ์	สิ่งก่อสร้าง	รวม
		งบประมาณ	งบประมาณ	งบประมาณ	งบประมาณ	งบประมาณ	งบประมาณ	งบประมาณ	งบประมาณ	งบประมาณ
1	จังหวัดตรัง				25,396,000	184,133,600	209,529,600	25,396,000	184,133,600	209,529,600
	สจจ.	-	-	-	1,080,000	-	1,080,000	1,080,000	-	1,080,000
	หน่วยปฐมภูมิ	-	-	-	4,836,000	16,644,200	21,480,200	4,836,000	16,644,200	21,480,200
	รพศ.	-	-	-	9,980,000	138,809,900	148,789,900	9,980,000	138,809,900	148,789,900
	รพช.	-	-	-	9,500,000	28,679,500	38,179,500	9,500,000	28,679,500	38,179,500
2	จังหวัดพัทลุง				15,251,000	26,161,400	41,412,400	15,251,000	26,161,400	41,412,400
	สจจ.	-	-	-	553,000	11,080,700	11,633,700	553,000	11,080,700	11,633,700
	หน่วยปฐมภูมิ	-	-	-	2,160,000	-	2,160,000	2,160,000	-	2,160,000
	รพท.	-	-	-	-	-	-	-	-	-
	รพช.	-	-	-	12,538,000	15,080,700	27,618,700	12,538,000	15,080,700	27,618,700
3	จังหวัดสงขลา				49,791,700	77,921,700	127,713,400	49,791,700	77,921,700	127,713,400
	สจจ.	-	-	-	5,705,700	4,453,700	10,159,400	5,705,700	4,453,700	10,159,400
	หน่วยปฐมภูมิ	-	-	-	4,835,000	13,207,800	18,042,800	4,835,000	13,207,800	18,042,800
	รพศ.	-	-	-	29,935,000	-	29,935,000	29,935,000	-	29,935,000
	รพท.	-	-	-	4,000,000	-	4,000,000	4,000,000	-	4,000,000
	รพช.	-	-	-	5,316,000	60,260,200	65,576,200	5,316,000	60,260,200	65,576,200
4	จังหวัดสตูล				25,374,400	33,875,800	59,250,200	25,374,400	33,875,800	59,250,200
	สจจ.	-	-	-	1,412,400	4,391,900	5,804,300	1,412,400	4,391,900	5,804,300
	หน่วยปฐมภูมิ	-	-	-	3,370,000	6,157,900	9,527,900	3,370,000	6,157,900	9,527,900
	รพท.	-	-	-	17,380,000	-	17,380,000	17,380,000	-	17,380,000
	รพช.	-	-	-	3,212,000	23,326,000	26,538,000	3,212,000	23,326,000	26,538,000
5	จังหวัดปัตตานี	28,860,200	52,807,000	81,667,200	29,100,000	41,609,300	70,709,300	57,960,200	94,416,300	152,376,500
	สจจ.	-	-	-	2,442,000	10,027,200	12,469,200	2,442,000	10,027,200	12,469,200
	หน่วยปฐมภูมิ	-	-	-	10,820,000	1,382,800	12,202,800	10,820,000	1,382,800	12,202,800
	รพท.	22,540,200	40,403,500	62,943,700	8,710,000	-	8,710,000	31,250,200	40,403,500	71,653,700
	รพช.	6,320,000	12,403,500	18,723,500	7,128,000	30,199,300	37,327,300	13,448,000	42,602,800	56,050,800
6	จังหวัดยะลา	85,343,400	21,000,000	106,343,400	31,131,000	53,626,500	84,757,500	116,474,400	74,626,500	191,100,900
	สจจ.	-	-	-	2,801,000	3,451,800	6,252,800	2,801,000	3,451,800	6,252,800
	หน่วยปฐมภูมิ	-	-	-	210,000	1,308,600	1,518,600	210,000	1,308,600	1,518,600
	รพศ.	66,441,200	-	66,441,200	8,820,000	27,133,400	35,953,400	75,261,200	27,133,400	102,394,600
	รพท.	12,852,200	21,000,000	33,852,200	11,020,000	-	11,020,000	23,872,200	21,000,000	44,872,200
	รพช.	6,050,000	-	6,050,000	8,280,000	21,732,700	30,012,700	14,330,000	21,732,700	36,062,700
7	จังหวัดนราธิวาส	45,695,000	19,000,000	64,695,000	48,494,000	121,007,300	169,501,300	94,189,000	140,007,300	234,196,300
	สจจ.	-	-	-	2,106,500	10,704,800	12,811,300	2,106,500	10,704,800	12,811,300
	หน่วยปฐมภูมิ	-	-	-	-	773,000	773,000	-	773,000	773,000
	รพท.	32,370,000	19,000,000	51,370,000	33,390,500	13,731,000	47,121,500	65,760,500	32,731,000	98,491,500
	รพช.	13,325,000	-	13,325,000	12,997,000	95,798,500	108,795,500	26,322,000	95,798,500	122,120,500
รวมทั้งสิ้น		159,898,600	92,807,000	252,705,600	224,538,100	538,335,600	762,873,700	384,436,700	631,142,600	1,015,579,300

งบค่าบริการทางการแพทย์ที่เบิกจ่ายในลักษณะงบลงทุน (งบค่าเสื่อม) ปีงบประมาณ 2562

จังหวัด	ระดับหน่วยบริการ (ไม่เกิน 80%)	ระดับจังหวัด (ไม่เกิน 10%)	ระดับเขต (ไม่เกิน 10%)	รวม
ตรัง	87,743,618.10	25,069,605.17	14,108,000.00	126,921,223.27
พัทลุง	20,270,841.18	5,791,668.91	3,760,893.00	29,823,403.09
สงขลา	45,132,431.12	12,894,980.30	4,470,513.00	62,497,924.42
สตูล	32,744,716.39	9,355,633.26	5,054,000.00	47,154,349.65
ปัตตานี	45,008,695.33	12,859,627.22	4,430,000.00	62,298,322.55
ยะลา	47,288,884.32	5,911,110.51	5,248,702.68	58,448,697.51
นราธิวาส	54,622,685.22	15,606,481.50	9,628,000.00	79,857,166.72
รวม	332,811,871.66	87,489,106.87	46,700,108.68	467,001,087.21



สรุปรายการก่อสร้างที่พักอาศัย (งบปีเดียว) ขอตั้งงบกลาง สำนักงานปลัดกระทรวงสาธารณสุข

เขตสุขภาพที่ 12



สรุปรายการก่อสร้างที่พักอาศัยขอตั้งบกลาง เขตสุขภาพที่ 12

บ้านพัก		อาคาร/แฟลต		ปรับปรุง/ซ่อมแซม		รวม	
จำนวน	ราคา	จำนวน	ราคา	จำนวน	ราคา	จำนวน	ราคา
14	17,545,400	1	9,954,100	1	497,700	16	27,997,200

จังหวัด		พัทลุง	สงขลา	สตูล	ปัตตานี	นราธิวาส	รวม
รวม	จำนวนหน่วย	2	7	4	1	2	16
	วงเงิน	2.3184	16.9141	5.8326	1.2172	1.7149	27.9972
บ้านพัก	จำนวนหน่วย	2	6	4	1	1	14
	วงเงิน	2.3184	6.9600	5.8326	1.2172	1.2172	17.5454
อาคาร/แฟลต	จำนวนหน่วย	-	1	-	-	-	1
	วงเงิน	-	9.9541	-	-	-	9.9541
ปรับปรุง/ ซ่อมแซม	จำนวนหน่วย	-	-	-	-	1	1
	วงเงิน	-	-	-	-	0.4977	0.4977

รายการบ้านพักเลือกจาก
คำของบลงทุนปกติ ปีงบประมาณ
2563 เพื่อขอสนับสนุน
งบกลางฯ ตามมติ
คณะรัฐมนตรี

คณะรัฐมนตรี
อนุมัติงบกลางฯ ปี 2561
ลงนามสัญญาแล้วภายใน
วันที่ 30 กันยายน 2562



งบกลาง ปี 2561 รายการเงินสำรองจ่ายฯ

โครงการพัฒนาคุณภาพและบริการโรงพยาบาลส่งเสริมสุขภาพตำบลเขตสุขภาพที่ 12

จังหวัด	ตรัง	พัทลุง	สงขลา	สตูล	ปัตตานี	ยะลา	นราธิวาส	รวม
จำนวนรายการ	94	22	206	58	168	50	113	711
วงเงิน	5.0500	1.7660	13.4790	3.6340	9.3200	3.0240	6.3880	42.6610

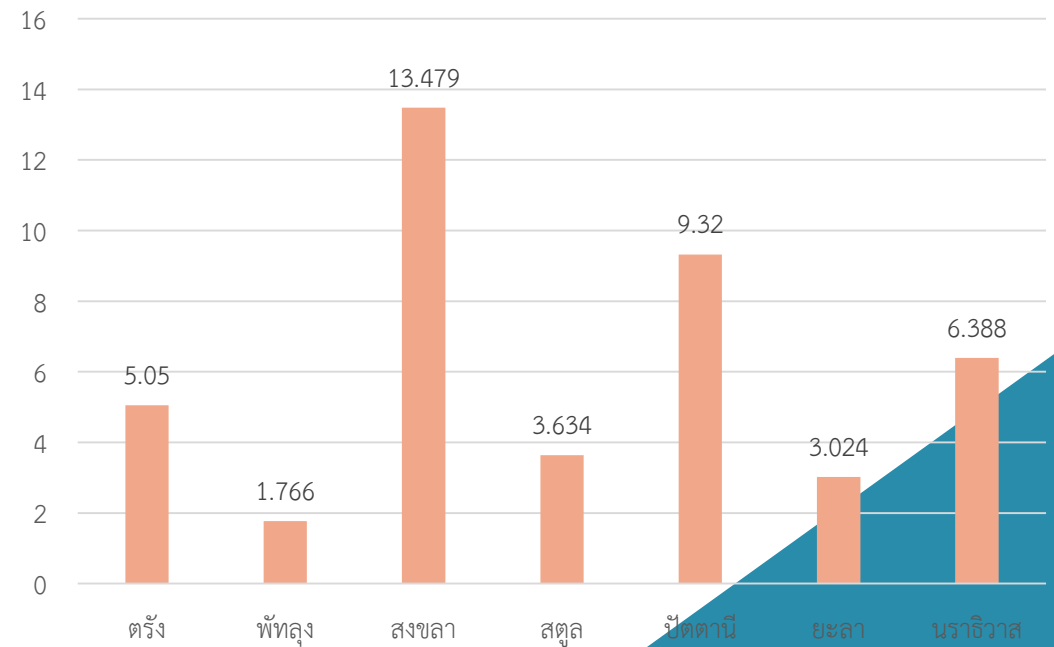

สรุป

การจัดทำคำของบประมาณรายจ่ายประจำปีงบประมาณ พ.ศ. 2563

งบลงทุนปี 2563 (ขาขึ้น)

1. แผนงานพื้นฐานและแผนงานยุทธศาสตร์
2. แผนงานบูรณาการพัฒนาพื้นที่ระดับภาค

“ข้อมูล ณ วันที่ 15 ส.ค. 62”

จังหวัด	แผนงานพื้นฐานและแผนงานยุทธศาสตร์		รวม	แผนงานบูรณาการภาค		รวม	รวมเขต 12
	ครุภัณฑ์	สิ่งก่อสร้าง		ครุภัณฑ์	สิ่งก่อสร้าง		
ตรัง	28.7192	68.7304	97.4496	7.1500	25.4370	32.5870	130.0366
พัทลุง	7.1000	79.2056	86.3056	11.7000	-	11.7000	98.00560
สงขลา	303.5081	148.9720	452.4801	19.7005	-	19.7005	472.18060
สตูล	19.6700	45.3647	65.0347	5.4000	-	5.4000	70.43470
ปัตตานี	29.9900	151.4110	181.4010	17.5400	56.1464	73.6864	255.08740
ยะลา	33.6670	51.8906	85.5576	60.6300	-	60.6300	146.18760
นราธิวาส	17.6564	50.8208	68.4772	60.4900	9.5000	69.9900	138.46720
รวม	440.3107	596.3951	1,036.7058	182.6105	91.0834	273.6939	1,310.3997

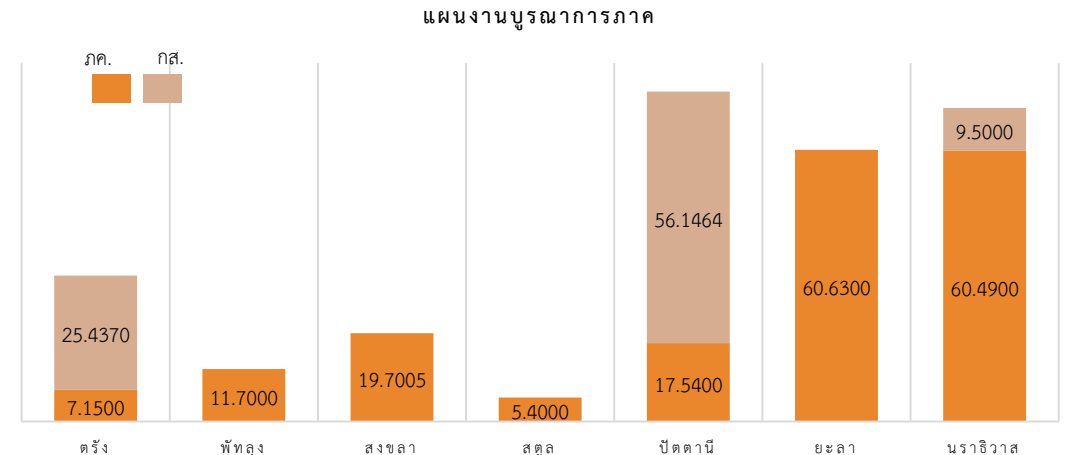
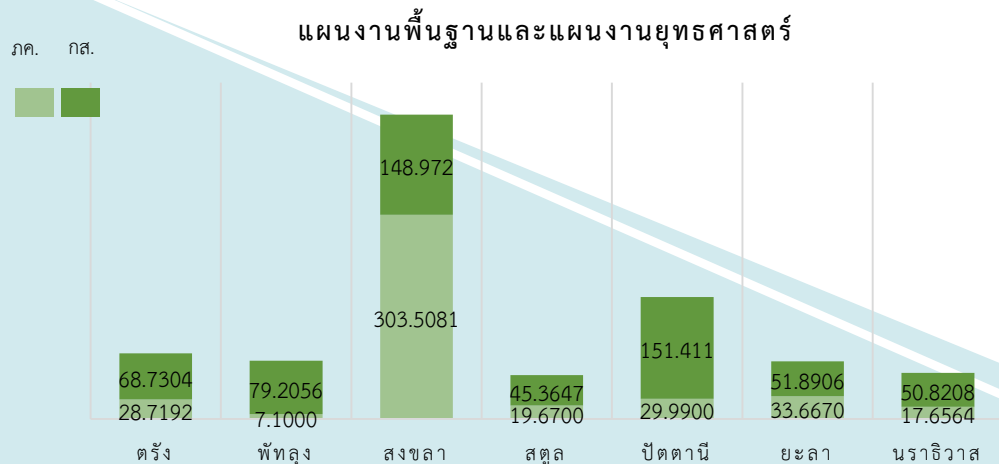

		จังหวัด	ตรง	พทลุง	สงขลา	สตูล	ปัตตานี	ยะลา	นราธิวาส	รวมเขต 12
งบลงทุนปี 2563 1,310.3997 ลบ.	รวมทั้งสิ้น	จำนวนหน่วย	47	21	254	29	96	443	120	1,010
	วงเงิน		130.0366	98.0056	472.1806	70.4347	255.0874	146.1876	138.4672	1,310.3997
1. ครุภัณฑ์ 866 หน่วย 622.9212 ลบ. 47.54%	ครุภัณฑ์	จำนวนหน่วย	28	10	220	13	71	424	100	866
	วงเงิน		35.8692	18.8000	323.2086	25.0700	47.5300	94.2970	78.1464	622.9212
2. สิ่งก่อสร้าง 144 หน่วย 687.4785 ลบ. 52.46%	สิ่งก่อสร้าง	จำนวนหน่วย	19	11	34	16	25	19	20	144
	วงเงิน		94.1674	79.2056	148.9720	45.3647	207.5574	51.8906	60.3208	687.4785

จังหวัด		ตรง	พทลุง	สงขลา	สตูล	ปัตตานี	ยะลา	นราธิวาส	รวมเขต 12
รวมทั้งสิ้น	จำนวนหน่วย	28	10	220	13	71	424	100	866
	วงเงิน	35.8692	18.8000	323.2086	25.0700	47.5300	94.2970	78.1464	622.9212
แผนงานพื้นฐานและ แผนงานยุทธศาสตร์	จำนวนหน่วย	23	3	197	9	41	89	8	370
	วงเงิน	28.7192	7.1000	303.5081	19.6700	29.9900	33.6670	17.6564	440.3107
คท.บริการ	จำนวนหน่วย	21	3	-	-	-	-	-	22
	วงเงิน	25.7650	7.1000	-	-	-	-	-	32.8400
คท.ชายแดนใต้	จำนวนหน่วย	-	-	193	9	39	88	8	337
	วงเงิน	-	-	301.8171	19.6700	28.5276	33.0596	17.6564	400.7307
คท. PCC	จำนวนหน่วย	-	-	4	-	2	1	-	7
	วงเงิน	-	-	1.6910	-	1.4624	0.6074	-	3.7608
คท.บริหาร	จำนวนหน่วย	2	-	-	-	-	-	-	2
	วงเงิน	2.9542	-	-	-	-	-	-	2.9542
แผนงานบูรณาการภาค	จำนวนหน่วย	5	7	23	4	30	335	92	496
	วงเงิน	7.15	11.7000	19.7005	5.4000	17.5400	60.6300	60.4900	182.6105
คท.ได้ส่งต่อ	จำนวนหน่วย	5	7	23	4	-	-	-	39
	วงเงิน	7.15	11.7000	19.7005	5.4000	-	-	-	43.9505
คท.ตชด.แพทย์ฉุกเฉิน	จำนวนหน่วย	-	-	-	-	16	293	26	335
	วงเงิน	-	-	-	-	7.5600	24.7000	20.9000	53.1600
คท.ตชด.แม่และเด็ก	จำนวนหน่วย	-	-	-	-	14	42	66	122
	วงเงิน	-	-	-	-	9.9800	35.9300	39.5900	85.500

จังหวัด		ตรง	พทลุง	สงขลา	สตูล	ปัตตานี	ยะลา	นราธิวาส	รวมเขต 12
รวมทั้งสิ้น	จำนวนหน่วย	19	11	34	16	25	19	20	144
	วงเงิน	94.1674	79.2056	148.9720	45.3647	207.5574	51.8906	60.3208	687.4785
แผนงานพื้นฐานและ แผนงานยุทธศาสตร์	จำนวนหน่วย	15	11	34	16	24	19	18	136
	วงเงิน	68.7304	79.2056	148.9720	45.3647	151.4110	51.8906	50.8208	595.7893
กส.บริการ	จำนวนหน่วย	5	4	-	-	-	-	-	9
	วงเงิน	32.1174	51.7972	-	-	-	-	-	83.9146
กส.เฉลิมพระเกียรติ	จำนวนหน่วย	1	1	-	-	-	-	-	2
	วงเงิน	9.6175	4.9728	-	-	-	-	-	14.5903
กส.ชายแดนใต้	จำนวนหน่วย	-	-	32	14	20	17	16	99
	วงเงิน	-	-	107.9256	29.5465	97.5448	36.9669	38.0283	310.0121
กส. PCC	จำนวนหน่วย	-	-	-	-	-	1	1	2
	วงเงิน	-	-	-	-	-	13.0237	0.9118	13.9355
กส.น้ำเสีย	จำนวนหน่วย	2	2	2	2	4	1	1	14
	วงเงิน	23.3568	16.7921	41.0464	15.8182	53.8662	1.9000	11.8807	164.6604
กส.บริหาร	จำนวนหน่วย	7	4	-	-	-	-	-	11
	วงเงิน	3.6387	5.6435	-	-	-	-	-	9.2822
แผนงานบูรณาการภาค	จำนวนหน่วย	4	-	-	-	1	-	2	7
	วงเงิน	25.4370	-	-	-	56.1464	-	9.5000	1.0834
กส. Wellness Hub	จำนวนหน่วย	4	-	-	-	-	-	-	4
	วงเงิน	25.4370	-	-	-	-	-	-	25.4370
กส.ตชด.แพทย์ฉุกเฉิน	จำนวนหน่วย	-	-	-	-	1	-	-	1
	วงเงิน	-	-	-	-	56.1464	-	-	56.1464
กส.ตชด.แม่และเด็ก	จำนวนหน่วย	-	-	-	-	-	-	2	2
	วงเงิน	-	-	-	-	-	-	9.5000	9.5000

สรุป

การจัดทำคำของบประมาณรายจ่ายประจำปีงบประมาณ พ.ศ. 2563

จำแนกหน่วยบริการ - หน่วยบริหาร

จังหวัด	ตรัง	พัทลุง	สงขลา	สตูล	ปัตตานี	ยะลา	นราธิวาส	รวมเขต ๑๒	
รวมทั้งสิ้น	47	21	254	29	96	443	120	1,010	
จำนวนหน่วย									
วงเงิน	130.0366	98.0056	472.1806	70.4347	255.0874	146.1876	138.4672	1,310.3997	
รวมหน่วยบริการ	38	17	174	22	77	373	103	804	
จำนวนหน่วย									
วงเงิน	123.4437	92.3621	463.8962	67.7954	243.0536	118.0680	126.9212	1,235.5402	
รวมหน่วยบริหาร	9	4	80	7	19	70	17	206	
จำนวนหน่วย									
วงเงิน	6.5929	5.6435	8.2844	2.6393	12.0338	28.1196	11.5460	74.8595	
ค.บ.บริการ	จำนวนหน่วย	26	10	143	13	61	362	95	710
วงเงิน	32.9150	18.8000	315.8568	25.0700	47.0084	86.6774	77.2000	603.5026	
ค.บ.บริหาร	จำนวนหน่วย	2	-	77	-	10	62	5	156
วงเงิน	2.9542	-	7.3518	-	0.5216	7.6196	0.9464	19.3936	
กส.บริการ	จำนวนหน่วย	12	7	31	9	16	11	8	94
วงเงิน	90.5287	73.5621	148.0394	42.7254	196.0452	31.3906	49.7212	631.4068	
กส.บริหาร	จำนวนหน่วย	7	4	3	7	9	8	12	50
วงเงิน	3.6387	5.6435	0.9326	2.6393	11.5122	20.5000	10.5996	55.4659	

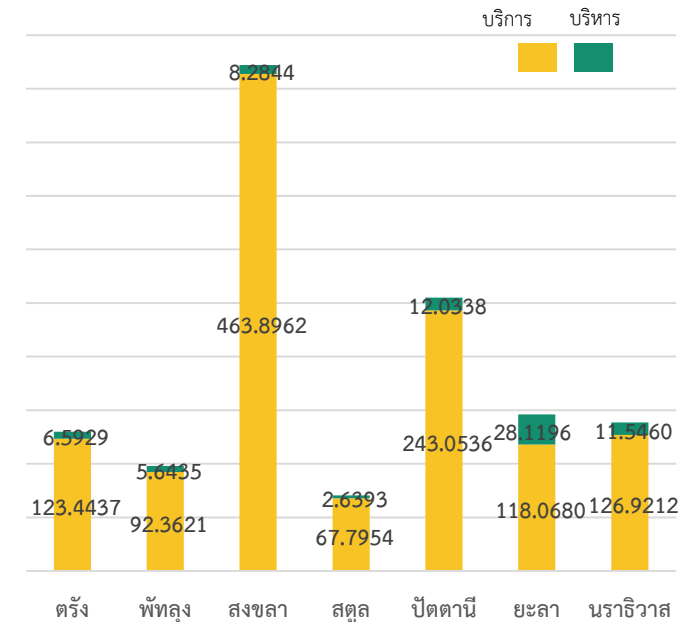

หน่วยบริการ : 804 หน่วย
1,235.5402 ลบ. 94.29%

หน่วยบริหาร : 206 หน่วย
74.8595 ลบ. 5.71%

ค่าของบลงทุนงบประมาณรายจ่ายประจำปีงบประมาณ พ.ศ. 2563 (งบปกติ+งบภาค) จำแนกตามระดับของหน่วยงาน

ประเภท หน่วยงาน	จังหวัดตรัง				จังหวัดพัทลุง				จังหวัดสงขลา				จังหวัดสตูล			
	ครุภัณฑ์	สิ่งก่อสร้าง			ครุภัณฑ์	สิ่งก่อสร้าง			ครุภัณฑ์	สิ่งก่อสร้าง			ครุภัณฑ์	สิ่งก่อสร้าง		
		2563	2564	2565		2563	2564	2565		2563	2564	2565		2563	2564	2565
รพศ./รพท.	32.89	-	-	-	10.5000	20.0000	80.0000	-	285.0110	51.3859	29.9345	-	24.8200	-	-	-
รพช.	-	89.1209	-	-	8.3000	48.5893	54.1664	-	30.8458	79.3897	-	-	0.2500	41.3901	92.3514	-
รพ.สต.	0.0250	1.4078	-	-	-	4.9728	-	-	-	17.2638	-	-	-	1.3353	-	-
สสจ.	2.9542	3.6387	-	-	-	3.2061	-	-	4.7078	-	-	-	-	1.4000	-	-
สสอ.	-	-	-	-	-	2.4374	-	-	2.6440	0.9326	-	-	-	1.2393	-	-

หน่วย งาน	จังหวัดปัตตานี				จังหวัดยะลา				จังหวัดนราธิวาส				สรุปรวมงบประมาณรายจังหวัด						
	ครุภัณฑ์	สิ่งก่อสร้าง			ครุภัณฑ์	งบสิ่งก่อสร้าง			ครุภัณฑ์	สิ่งก่อสร้าง			ตร.	พท.	สข.	สต.	ปน.	ยล.	นธ.
		63	64	65		63	64	65		63	64	65							
รพศ./ รพท.	26.5200	71.8298	143.6592	143.6590	44.0600	-	-	-	43.1300	9.5000	-	-	32.8900	30.5000	336.3969	24.8200	98.3498	44.0600	52.6300
รพช.	20.4884	110.3326	-	-	42.0100	29.8666	-	-	24.8700	39.3094	32.7457	-	89.1209	56.8893	110.2355	0.2500	130.8210	71.8766	64.1794
รพ. สต.	-	13.8828	-	-	0.6074	1.5240	-	-	9.2000	0.9118	-	-	1.4328	4.9728	17.2638	-	13.8828	2.1314	10.1118
สสจ.	-	-	-	-	7.6196	12.6919	-	-	0.9000	3.9220	-	-	6.5929	3.2061	4.7078	-	-	20.3115	4.8220
สสอ.	0.5216	11.5122	-	-	-	7.8081	-	-	0.0464	6.6776	-	-	-	2.4374	3.5766	-	12.0338	7.8081	6.7240
									รวม			129.4058	98.0056	472.1806	70.4347	255.0874	146.1876	138.4672	

ปฏิทินงบประมาณรายจ่ายประจำปี งบประมาณ พ.ศ. 2563 จากสำนักงบประมาณ



ปฏิทินงบประมาณรายจ่ายประจำปีงบประมาณ พ.ศ. 2563 (ปรับปรุง)

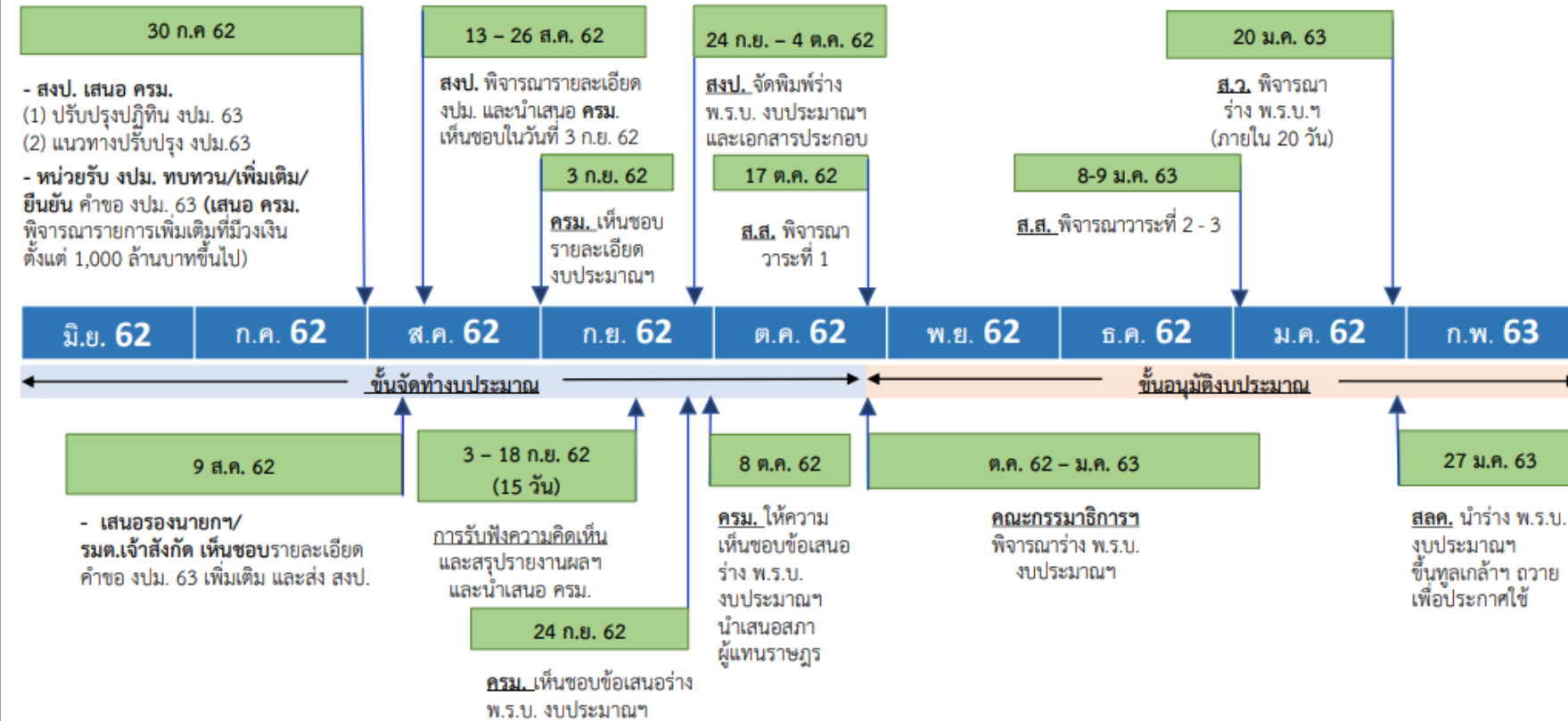

หมายเหตุ 1. กรณี ครม. ส่งสภาผู้แทนฯ 8 ต.ค. 62 จะครบ 105 วัน ในวันจันทร์ที่ 20 ม.ค. 63
2. กรณีสภาผู้แทนฯ ส่งวุฒิสภา 20 ม.ค. 63 จะครบ 20 วัน ในวันเสาร์ที่ 8 ก.พ. 63

- * 24 ก.ย.-4 ต.ค. 62
สงป. จัดพิมพ์ร่าง พ.ร.บ. งบประมาณฯ และเอกสารประกอบ
- * 8 ต.ค. 62
ครม.ให้ความเห็นชอบร่าง พ.ร.บ. งบประมาณฯ นำเสนอสภาผู้แทนราษฎร
- * 17-18 ต.ค. 62
ส.ส. พิจารณาวาระ 1

- * ต.ค. 62 - ม.ค. 63
คณะกรรมการฯ พิจารณาร่าง พ.ร.บ. งบประมาณฯ
- * 8-9 ม.ค. 63
ส.ส. พิจารณาวาระ 2-3
- * 20 ม.ค. 63
ส.ว. พิจารณาร่าง พ.ร.บ.ฯ (ภายใน 20 วัน)
- * 27 ม.ค. 63
สสค. นำร่าง พ.ร.บ. งบประมาณฯ ขึ้นทูลเกล้าฯ ถวายเพื่อประกาศใช้