

ผลการดำเนินงานการจัดทำแผนพัฒนาอาคารสถานบริการสุขภาพ  
สู่การพัฒนาระบบบริการ ระยะ 5 ปี (Building List) ปีงบประมาณ พ.ศ.2564-2568

สรุปการประชุมพัฒนาอาคารสถานบริการสุขภาพสู่ระบบ Building List ระยะ 5 ปี เขตสุขภาพที่ 12  
วันที่ 14 มีนาคม 2562 ณ โรงพยาบาลหาดใหญ่

แนวทางในการจัดทำแผน Building List

แนวทางรอบที่ 1

1. ใช้ข้อมูลศักยภาพโรงพยาบาลที่ CSO นำเสนอเป็นฐานในการพิจารณา
2. การจัดทำข้อมูล Building list ต้องผ่านการพิจารณาและจัดลำดับความสำคัญในระดับจังหวัด และเน้นกระบวนการมีส่วนร่วมกับโรงพยาบาลทุกระดับ
3. ยึดแผนการพัฒนาตามหลักการ Area – Function - Blueprint of Service
4. แบ่งกลุ่มของอาคาร ดังนี้
  - กลุ่มอาคาร Basic Service ได้แก่ IPD, OPD เป็นต้น
  - กลุ่มอาคาร Excellence Service ได้แก่ OR, ICU เป็นต้น
  - กลุ่ม Support Unit ได้แก่ ระบบสนับสนุนต่างๆ
5. โรงพยาบาลควรมีผังหลัก (Master Plan) และความพร้อมในเรื่องพื้นที่ ซึ่งผ่านการวิเคราะห์ Gap ในส่วนที่ขาด และควรประสานกองแบบแผน กระทรวงสาธารณสุข เพื่อได้แบบแปลนอาคารที่ต้องการหรือที่สามารถแก้ปัญหาจาก Gap ที่วิเคราะห์ได้ รวมถึงโรงพยาบาลควรมีแผนบริหารทรัพยากรบุคคล และแผนการจัดซื้อ/จัดหาครุภัณฑ์

สรุปการประชุมพัฒนาอาคารสถานบริการสุขภาพสู่ระบบ Building List ระยะ 5 ปี เขตสุขภาพที่ 12  
วันที่ 14 มีนาคม 2562 ณ โรงพยาบาลหาดใหญ่

เกณฑ์การพิจารณาแผน Building List

แนวทางรอบที่ 1

### หลักเกณฑ์การพิจารณาอาคาร

- พิจารณาตามจำนวนเตียงจริงต่อประชากรเปรียบเทียบจากสัดส่วนการใช้เตียงของประเทศเทียบกับการใช้เตียงของเขตและเทียบกับการใช้เตียงของจังหวัด
- พิจารณาอัตราครองเตียงของโรงพยาบาล
- เน้นการพัฒนาโรงพยาบาลระดับ M1, M2, F1 เพื่อลดความแออัดของโรงพยาบาลระดับ A/S
- อาคาร IPD ต้องมีอัตราการครองเตียงเกิน 80% และพิจารณาสภาพความทรุดโทรม/อายุการใช้งาน
- อาคาร OPD พิจารณา Workload ของการทำงาน และสภาพความทรุดโทรม/อายุการใช้งาน
- พิจารณาเรื่องกรอบอัตรากำลังคนของโรงพยาบาล
- พิจารณาอาคารบ้านพัก/แฟลต/รั้ว/ระบบสนับสนุน
  - พิจารณาจำนวนบุคลากรเทียบกับจำนวนที่ได้สิทธิอาศัยในบ้านพัก
  - ความทรุดโทรม/ความจำเป็นต่างๆ

สรุปการประชุมพัฒนาอาคารสถานบริการสุขภาพสู่ระบบ Building List ระยะ 5 ปี เขตสุขภาพที่ 12  
วันที่ 14 มีนาคม 2562 ณ โรงพยาบาลหาดใหญ่

แนวทางการนำเสนอข้อมูล

แนวทางรอบที่ 1

แนวทางการจัดทำไฟล์ข้อมูลนำเสนอแผนพัฒนาอาคารสถานบริการฯ ระดับจังหวัด ประกอบด้วยข้อมูล ดังนี้

1. ปีที่ขอ ประเภทกลุ่มอาคาร ประเภทอาคาร ชื่ออาคาร งบประมาณโครงการ
2. เหตุผล ความจำเป็น หรือความสำคัญ (Gap Analysis)
3. ความพร้อมในการดำเนินการ เช่น กรรมสิทธิ์ที่ดิน พื้นที่ ระยะทาง การคมนาคม และรายละเอียดอื่นๆ
4. ความสอดคล้องกับหลักเกณฑ์ตามที่ประชุมกำหนด

กำหนดส่งข้อมูล วันที่ 22 มีนาคม 2562 มายัง Email: [cioregion12@gmail.com](mailto:cioregion12@gmail.com) โดยจัดทำเป็นไฟล์ Power point นำเสนอไม่เกิน 5 หน้า และแนบเอกสารประกอบแผน Building List ระดับจังหวัด ในรูปแบบของไฟล์ Excel



1. รายการของ รพร.
2. เน้นการพัฒนาศักยภาพโรงพยาบาลระดับ M1 M2
3. เป็นไปตามแนวทางการพัฒนาระบบบริการสุขภาพ (Service Plan)



1. จัดลำดับภาพเขตตามการเรียงลำดับของจังหวัด
2. เรียงจังหวัดโดยพิจารณาจากสัดส่วนการได้รับงบประมาณในปีงบประมาณ พ.ศ. 2562

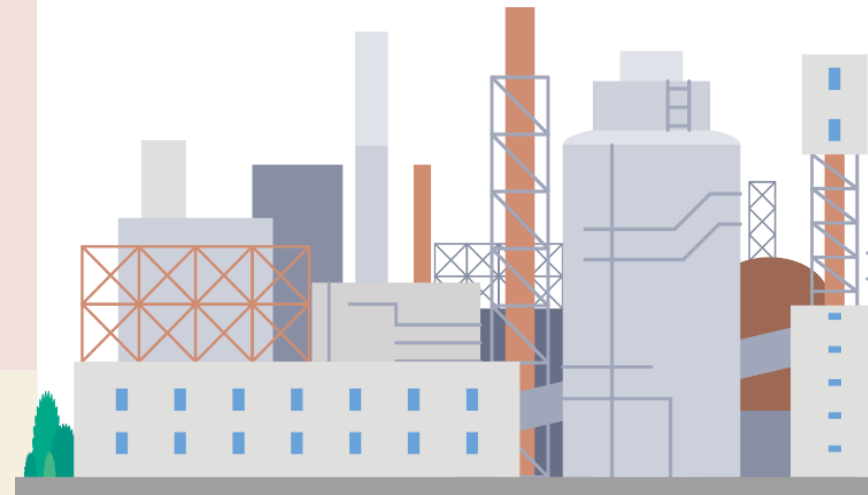

# แนวทางการจัดทำแผนพัฒนาอาคารสถานบริการสุขภาพสู่ระบบ Building List ปี 2564 – 2565

กระทรวงสาธารณสุข โดยกองบริหารการสาธารณสุข (กบรส.) กำหนดวงเงิน ceiling การจัดทำงบประมาณ ในแต่ละปี ปีละ 650,000,000 บาท

เขตสุขภาพที่ 12 แบ่งวงเงินสำหรับการจัดทำงบประมาณคือ

- รายการ basic จำนวน 470,000,000 บาท
- รายการ excellent จำนวน 180,000,000 บาท

รอบที่ 2 แจ้งจังหวัดทบทวน

พิจารณาวงเงินสำหรับจังหวัดเพื่อจัดทำงบประมาณโดยคำนวณจากจำนวนประชากร คิดเป็นวงเงิน ดังนี้

จังหวัด	ประชากร	วงเงิน
ตรัง	643,072	61,100,000
พัทลุง	524,857	49,867,000
สตูล	319,700	30,456,000
สงขลา	1,424,230	135,360,000
ปัตตานี	709,796	67,445,000
ยะลา	527,295	50,102,000
นราธิวาส	796,239	75,670,000
รวมทั้งสิ้น	4,945,189	470,000,000

ให้จังหวัดจัดทำรายการ basic ไม่เกินวงเงิน ceiling ที่จัดสรรให้

ให้จังหวัดจัดทำรายการ excellent เพื่อเสนอให้คณะกรรมการพิจารณาการจัดทำแผนพัฒนาอาคารฯ พิจารณารายการในภาพเขตสุขภาพ

# แนวทางการจัดทำแผนพัฒนาอาคารสถานบริการสุขภาพสู่ระบบ Building List ปี 2564 – 2565 (ต่อ)

## รอบที่ 2 แจ็งจังหวัดทบทวน

จัดทำคำขอ โดยจัดทำรายการสำหรับหน่วยบริการและหน่วยบริหาร ทุกระดับ และทุกแผนงาน

จัดทำรายการสำรอง ในวงเงินไม่เกิน 20% ที่ได้รับจัดสรร

จังหวัดต้องเรียงลำดับความสำคัญของรายการ ในภาพจังหวัดโดยผ่านความเห็นชอบของนายแพทย์สาธารณสุขจังหวัด

รายการในแผน Building List ต้องมีความพร้อมดังต่อไปนี้

- มีแบบแปลน
- มีความพร้อมด้านที่ดิน (มีกรรมสิทธิ์)
- ราคา



สำนักงานเขตสุขภาพที่ 12  
Regional Health 12

# ผลการแผนพัฒนาอาคารสถานบริการสุขภาพสู่ระบบ Building List ปี 2564 – 2565

วันที่ 28 พฤษภาคม 2562 ณ ห้องประชุม 2210 ชั้น 2 ตึกอุบัติเหตุฉุกเฉิน โรงพยาบาลลาดใหญ่ จังหวัด  
สงขลา



# การเรียงลำดับในภาพเขต

ลำดับ	เรียงลำดับชุดที่ 1	เรียงลำดับชุดที่ 2	เรียงลำดับชุดที่ 3	เรียงลำดับชุดที่ 4
1	สงขลา	นราธิวาส	สงขลา	นราธิวาส
2	ตรัง	ปัตตานี	ตรัง	ปัตตานี
3	สตูล	ยะลา	สตูล	ยะลา
4	พัทลุง	พัทลุง	พัทลุง	พัทลุง
5	ยะลา	สตูล	ยะลา	สตูล
6	ปัตตานี	ตรัง	ปัตตานี	ตรัง
7	นราธิวาส	สงขลา	นราธิวาส	สงขลา

# สรุปคำขอ Building List ปี 2564

จังหวัด	Basic Service (470 ล้านบาท)			Excellenceปี 2564	รวม
	กรอบเงิน	คำขอ 2564	ส่วนต่าง		
ตรัง	61,100,000	61,054,500	45,500	-	61,054,500
พัทลุง	49,867,000	50,187,656	-320,656	-	50,187,656
สตูล	30,456,000	31,029,900	-573,900	54,813,000	85,842,900
สงขลา	135,360,000	143,754,991	-8,394,991	-	143,754,991
ปัตตานี	67,445,000	66,842,900	602,100	-	66,842,900
ยะลา	50,102,000	50,326,100	-224,100	136,270,400	186,596,500
นราธิวาส	75,670,000	75,596,120	73,880	57,553,780	133,149,900
รวม	470,000,000	478,792,167	-8,792,167	248,637,180	727,429,347

# สรุปคำขอ Building List ปี 2565

จังหวัด	Basic Service (470 ล้านบาท)			Excellence ปี 2565	รวม
	กรอบเงิน	คำขอ 2565	ส่วนต่าง		
ตรัง	61,100,000	61,085,300	14,700	-	61,085,300
พัทลุง	49,867,000	49,926,500	-59,500	-	49,926,500
สตูล	30,456,000	30,036,400	419,600	-	30,036,400
สงขลา	135,360,000	135,360,000	-	104,535,000	239,895,000
ปัตตานี	67,445,000	67,320,400	124,600	56,146,400	123,466,800
ยะลา	50,102,000	50,146,500	-44,500	37,018,000	87,164,500
นราธิวาส	75,670,000	76,616,300	-946,300	14,218,700	90,835,000
รวม	470,000,000	740,491,400	-491,400	211,918,100	835,481,510

## รายการ Excellence ปี 2564

รายการ	งบประมาณ	งบปี 2564	หน่วยงาน
อาคารบำบัดรักษา 6 ชั้น (ผูกพัน 3 ปี)	287,768,900	57,553,780	โรงพยาบาลสุโขทัย-ลก
อาคารบำบัดรักษา 6 ชั้น (ผูกพัน 3 ปี)	274,065,000	54,813,000	โรงพยาบาลสตูล
อาคารผู้ป่วยนอก 9 ชั้น (ผูกพัน 3 ปี)	681,352,000	136,270,400	โรงพยาบาลยะลา
<b>รวม</b>	<b>1,243,185,900</b>	<b>248,637,180</b>	

## รายการ Excellence ปี 2565

รายการ	งบประมาณ	งบปี 2565	หน่วยงาน
อาคารผู้ป่วยนอก และอุบัติเหตุ 9 ชั้น (ผูกพัน 3 ปี)	522,675,000	104,535,000	โรงพยาบาลสงขลา
อาคารอุบัติเหตุฉุกเฉิน ผ่าตัด และหอผู้ป่วยใน (ผูกพัน 3 ปี)	280,731,600	56,146,400	โรงพยาบาลปัตตานี
อาคารผู้ป่วยนอก 5 ชั้น (ผูกพัน 3 ปี)	185,090,400	37,018,000	โรงพยาบาลเบตง
อาคารผู้ป่วยนอก 3 ชั้น (ผูกพัน 2 ปี)	71,093,400	14,218,700	โรงพยาบาลระแงะ
<b>รวม</b>	<b>1,059,590,400</b>	<b>211,918,100</b>	