

Service Plan

สาขาโรคมะเร็ง

เขตบริการสุขภาพที่ 12



นพ.ธีระชัย ทรงเกียรติกวิน
โรงพยาบาลหาดใหญ่

ประชากรในเขตพื้นที่ให้บริการ

ชาย 1,957,842 คน
 หญิง 2,057,932 คน
 รวม 4,015,774 คน



ปิรามิดประชากร ปี 2562

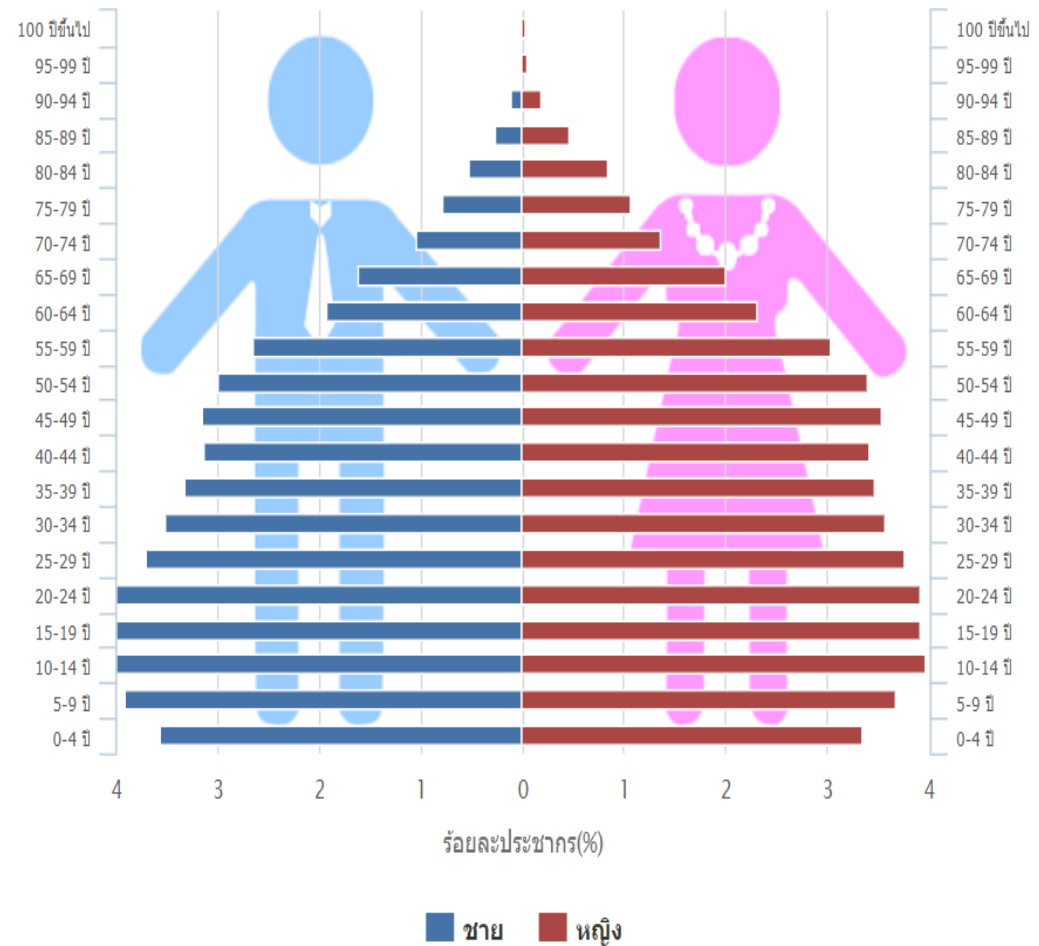

สถานการณ์โรคมะเร็ง ปี 2562

แสดงโรคมะเร็ง 10 อันดับแรก

ประเทศ

โรคมะเร็ง 10 อันดับแรกในเพศชาย จากทั้งหมด 19349 ราย
ข้อมูล วันที่ 01/10/2561 ถึง วันที่ 30/09/2562

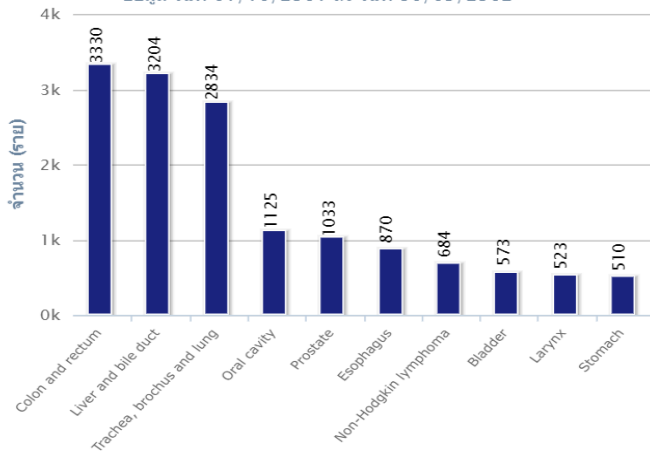

โรคมะเร็ง 10 อันดับแรกในเพศหญิง จากทั้งหมด 23290 ราย
ข้อมูล วันที่ 01/10/2561 ถึง วันที่ 30/09/2562

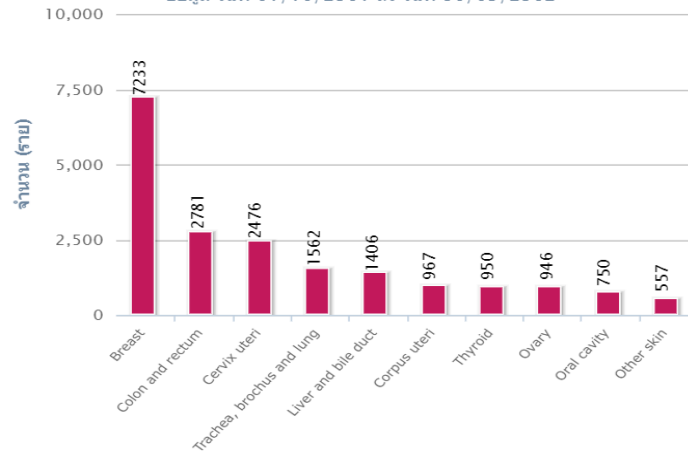

เขต 12

โรคมะเร็ง 10 อันดับแรกในเพศชาย (จำนวน 883 ราย)
ข้อมูล วันที่ 01/10/2561 ถึง วันที่ 30/09/2562

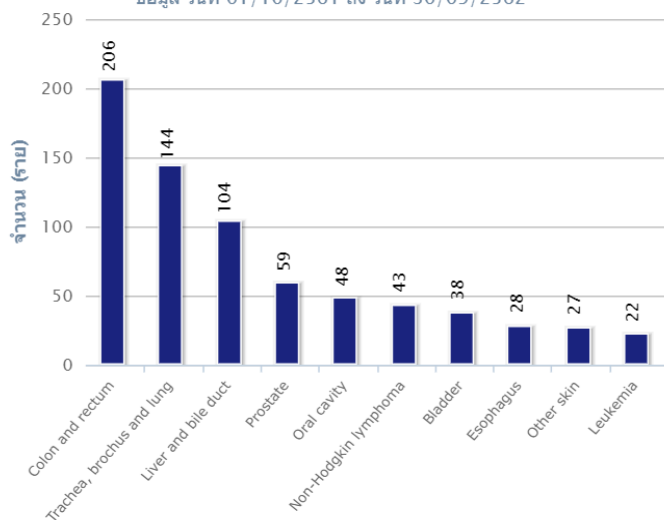

โรคมะเร็ง 10 อันดับแรกในเพศหญิง (จำนวน 1137 ราย)
ข้อมูล วันที่ 01/10/2561 ถึง วันที่ 30/09/2562

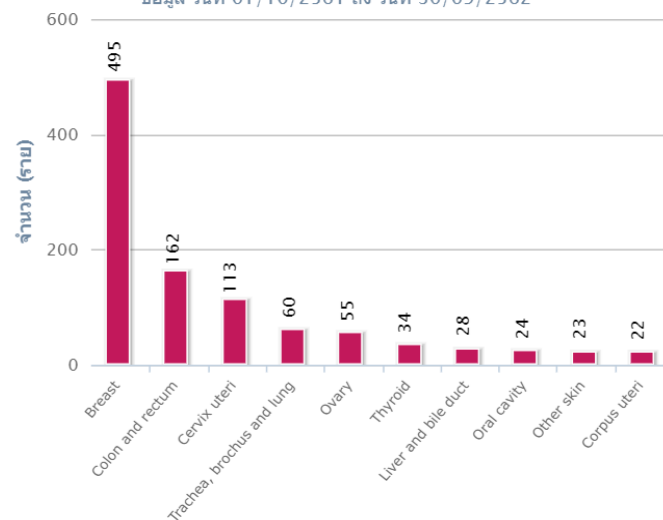

ตัวชี้วัด

* การคัดกรอง

อัตราการคัดกรองมะเร็งเต้านมในสตรีอายุ 30 - 70 ปี เขตสุขภาพที่ 12 ปีงบประมาณ 2562

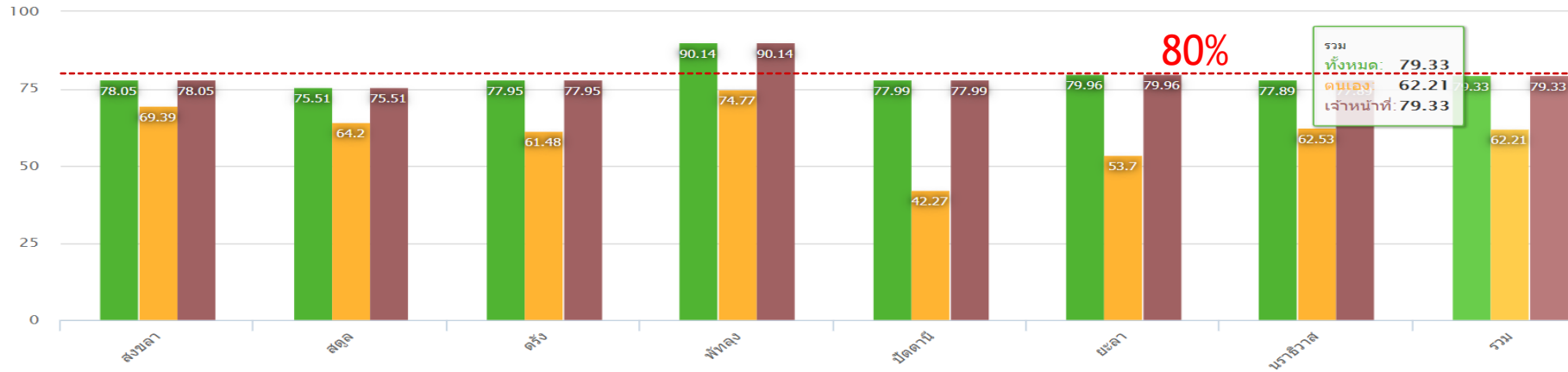

อัตราการคัดกรองมะเร็งปากมดลูกในสตรีอายุ 30 - 60 ปี เขตสุขภาพที่ 12 ปีงบประมาณ 2562

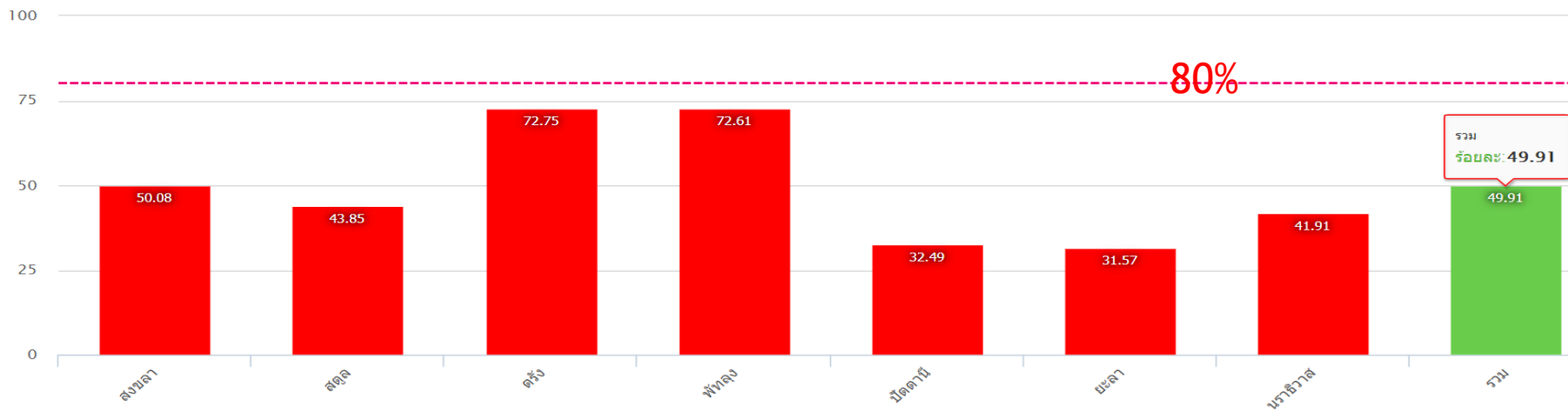

ผลการคัดกรองมะเร็งลำไส้ใหญ่และลำไส้ตรงด้วยวิธี FIT test

เขตสุขภาพที่ 12 ปีงบประมาณ 2562

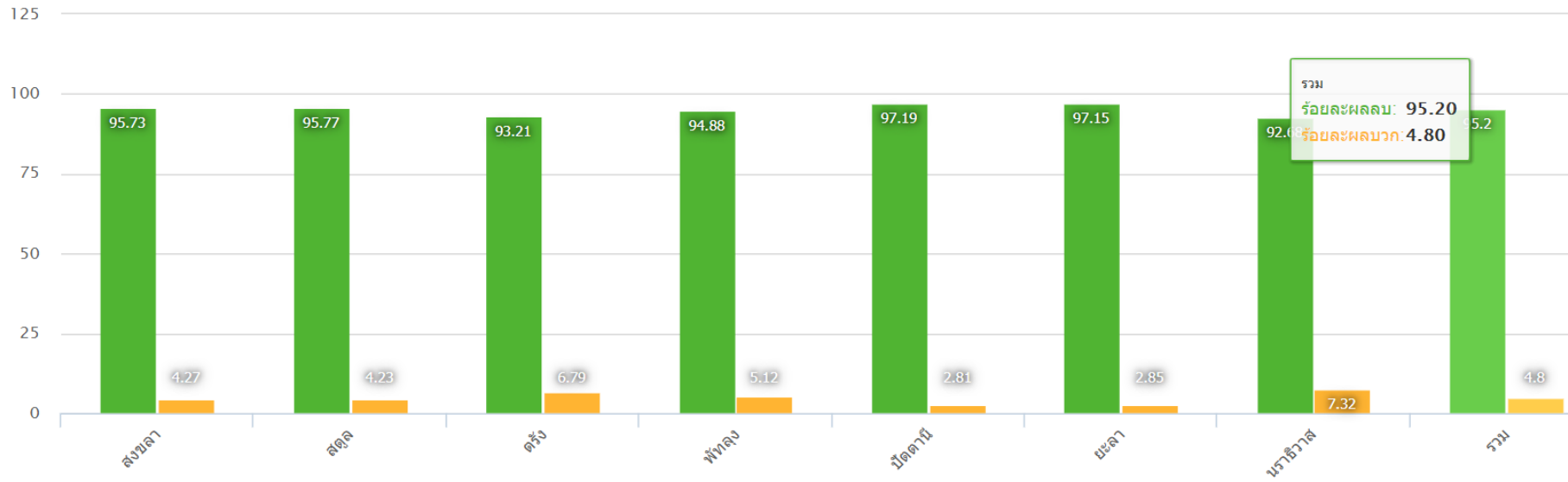

ประชากรกลุ่มเป้าหมาย (Fit test positive) ได้รับการส่งกล้อง

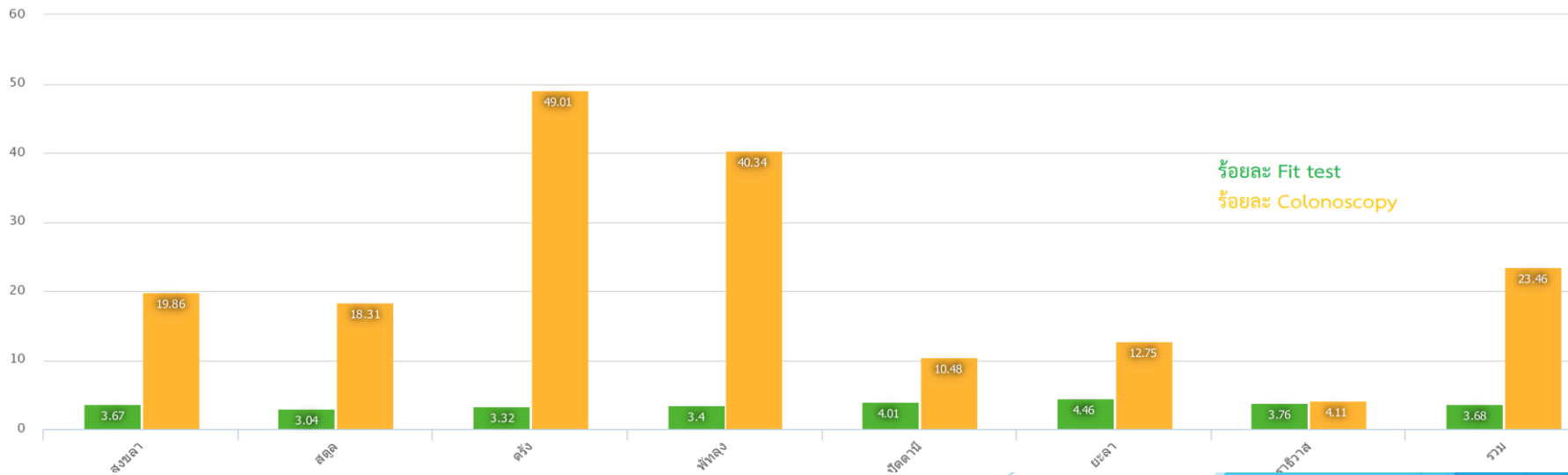

WAITING TIME

แสดงระยะเวลาารอคอยผลพยาธิ
ข้อมูล วันที่ 01/10/2561 ถึง วันที่ 30/09/2562

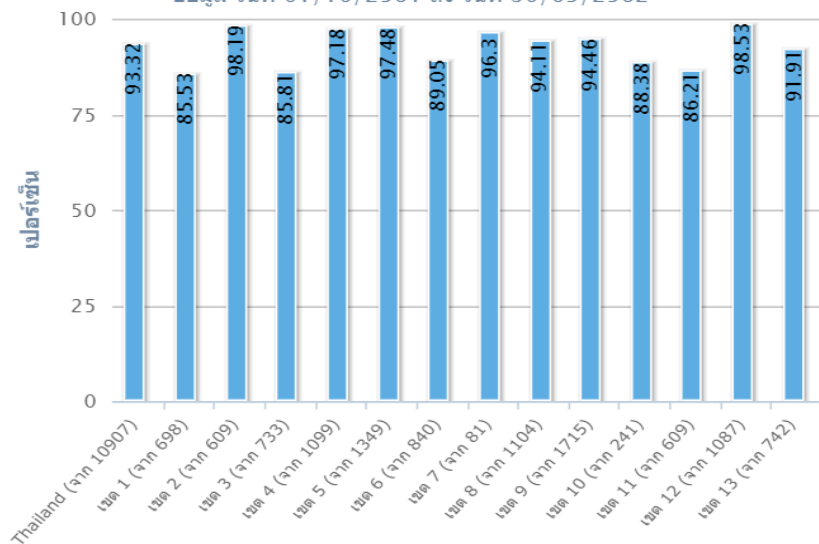

แสดงระยะเวลาารอคอยผ่าตัด
ข้อมูล วันที่ 01/10/2561 ถึง วันที่ 30/09/2562



แสดงระยะเวลาารอคอยยาเคมี
ข้อมูล วันที่ 01/10/2561 ถึง วันที่ 30/09/2562

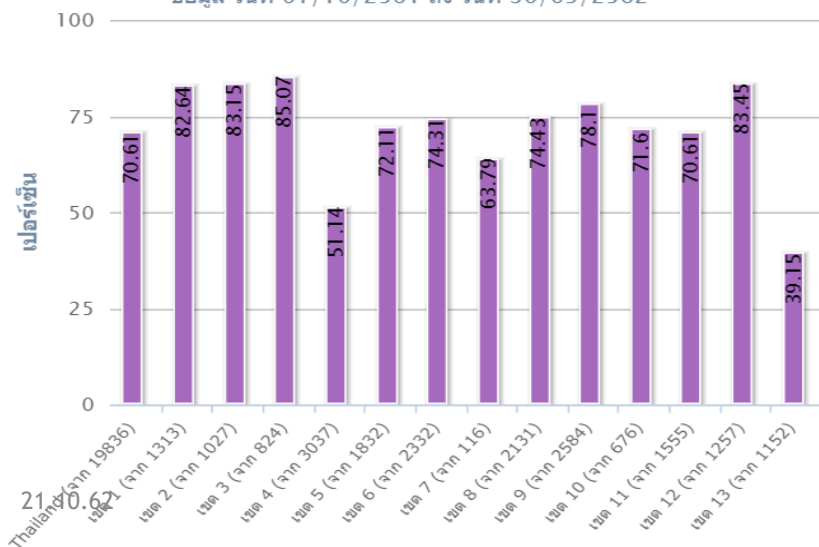

แสดงระยะเวลาารอคอยฉายแสง
ข้อมูล วันที่ 01/10/2561 ถึง วันที่ 30/09/2562

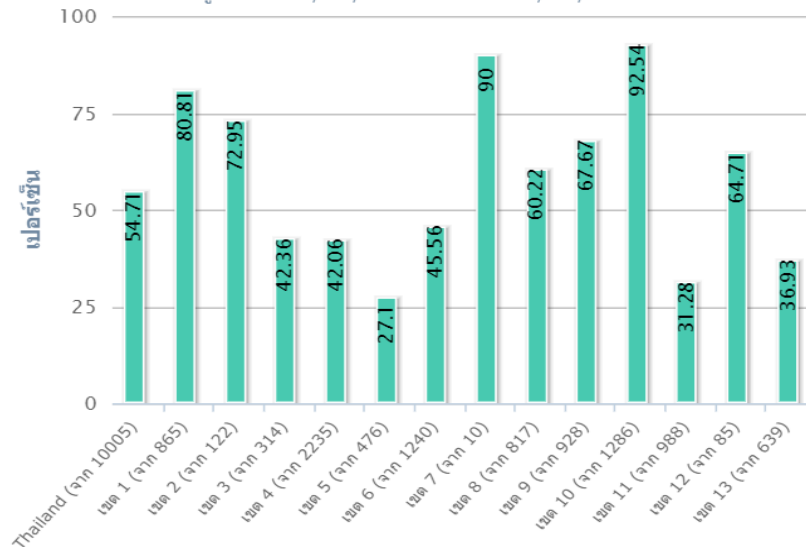

โครงการตรวจคัดกรองการคัดกรองมะเร็งเต้านมแบบCBE

เขตสุขภาพที่ 12 ปีงบประมาณ 2561 (ขยายโครงการถึงมี.ค 62)

จังหวัด	กลุ่มเป้าหมาย	ผลงานการคัดกรอง	ร้อยละของผลงาน	จำนวนการคัดกรองที่ผิดปกติ
สงขลา	750	762	102	23
ตรัง	500	501	100	58
พัทลุง	350	463	132	79
ปัตตานี	450	486	108	19
ยะลา	350	347	99	7
สตูล	200	151	76	24
นราธิวาส	400	315	79	11
ผลรวมทั้งหมด	3000	3025	101.7	221

เข็มมุ่งเขตสุขภาพ

1. ลด Early : Late ในมะเร็งเต้านม มะเร็งลำไส้ใหญ่ มะเร็งปากมดลูก

▶ แผนการดำเนินงาน

- ▶ พัฒนารูปแบบการคัดกรอง มะเร็งเต้านมแบบ CBE
- ▶ เพิ่มการคัดกรองมะเร็งลำไส้ใหญ่โดยใช้ FIT Test
- ▶ โครงการนำร่อง HPV , Testing แผนการทำ Pap Smear

2. เตรียมความพร้อมในการให้บริการรังสีรักษาที่โรงพยาบาลนาหม่อม

▶ แผนการดำเนินงาน

- ▶ เตรียมบุคลากร
- ▶ เตรียมวัสดุอุปกรณ์
- ▶ เตรียมที่พักญาติ และผู้ป่วยฉายแสง

3. พัฒนาคุณภาพการทำทะเบียนมะเร็ง

▶ แผนการดำเนินงาน

- ▶ ทบทวนปัญหาการดำเนินงานทะเบียนมะเร็งของทุกโรงพยาบาลศูนย์ และโรงพยาบาลทั่วไป